



# Комуналац ДИМИТРОВГРАД

: 30.11.2020.  
: 2406-1/20



**2021.**

: : ” “  
: , .30  
: 36.00 – ,  
: 07299974  
: 100610690  
: 81015  
:

, 2020.

**I**

▪  
▪  
▪  
▪  
▪  
▪  
▪

, ,

*j*

**II**

▪  
▪  
  
  
  
  
▪  
  
  
▪  
▪

”  
”  
○  
○  
○  
○  
”  
○  
○  
”  
”

“  
”  
”  
”  
”  
”  
”  
”  
”  
”  
”

“”  
“  
“  
“  
“  
“  
“  
“  
“  
“  
“

“

**III**

**IV**

**J**

**V**

**VI**

**VII**

**VIII**

I

■ \_\_\_\_\_

: 100610690 ( 01-06-245 08.12.1998 ).

: 07299974 .30

: 36.00 -

- 81.30 - ;
- 36.00 - ;
- 47.80 - (
- 52.21- );
- 81.22 - ( );
- 38.11 - ;
- 96.03 - ;
- 08.10 - ;
- 08.12 - ;
- 23.61 - ;
- 23.63 - ;
- 43.11 - ;
- 42.11 - ;
- 43.91 - ;
- 42.99 - ;
- 43.99 - ;
- 43.21 - ;
- 43.29 - ;
- 42.21 - ;
- 43.29 - ;
- 43.31 - ;
- 43.33 - ;
- 43.34 - ;
- 49.41 - ;
- 16.10 - ;
- 16.23 - ;
- 25.11 - ;

- 33.12 – ;
- 37.10 – ;
- 38.32 – ;
- 41.10 – ;
- 41.20 – ;
- 42.29 – ;
- 43.22 – , , . ;
- 43.30 – ;
- 43.91 – ;
- 45.20 – ;
- 52.10 – ;
- 75.00 – ;
- 71.12 – ;
- 81.10 – ;
- 81.21 – ;
- 81.30 – ;
- 96.09 – ;
- 01.30 – ;
- 35.30 – ;
- 43.21 – ( ...);
- 49.39 – .

. 1 36.00, 38.11, 47.80, 81.22, 81.30 96.03, . 2.  
 („ . “ . 88/2011)

---

‘

– , :

– ,

– ,

– ,

– ,



■

---

---

2021. :  
2021.

”

2021. - 2023.

“,

2020.

.

■

---

27. ” ” :

,

.

,

.

”

”

.

,

,

,

,

.

.

” ” :

- 
- 
- 
- 
- 
- 
- 
- 
- 

,

,

,

,

,

,

,

,

,

,

,

-

.

”

“( )

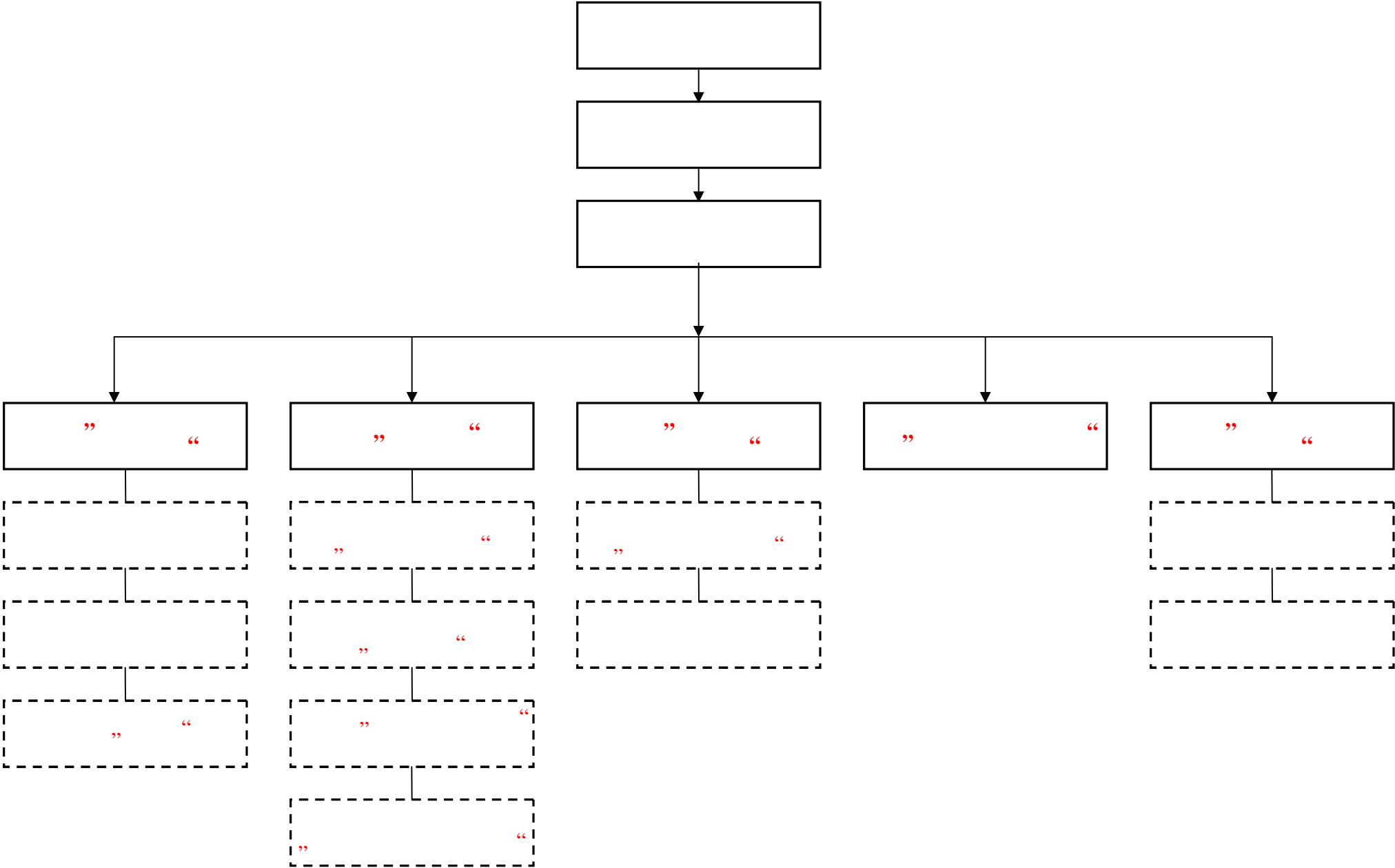

:

,

,

,

:

:

”

“

”

“

”

•

“

”

“

“

”

,

.

.

,

.

.

,

:

■

”

“

■

”

“

○

”

“

○

”

“

○

”

“

○

”

“

■

”

“

○

”

“

○

■

”

“

■

”

“

”

■

\_\_\_\_\_

),

,

:

(

-

)

(

,

,

-

,

.





○

,

,

○

-

○

-

( )

○

-

“

”

○

-

○

-

“

○

-

”

○

-

”

“

○

-

”

“

○

-

○

-

○

-

○

-

○

-

○

-

○

-

○

-

○

-

”

“

○

-

”

“

○

-

-

○

-

”

“

○

-

○

-

○

-

○

-

○

-

○

-

○

-

“

”

○

-

“

”

”

○

-

○

-

○

-

”

“

○

○

○

○

○

○

○

○

○

○

○

○

○

○

○

○

“

”

“

”

“

”

“

”

“

”

.

■ \_\_\_\_\_

2013.

, .

” “.

.

” “

,

( ) ( ).

( )- ,

, ,

.

, ,

.

.

, ,

.

( , ”), “ 2021.

2-2,5%  
2020.

## II

■ “ ”

( )

	2020. ( <sup>3</sup> )	2020. ( <sup>3</sup> )	2021. ( <sup>3</sup> )
,	510.000	505.000	510.000
	90.000	85.000	90.000
:	600.000	590.000	600.000

2021. 600.000<sup>3</sup>,  
1.200.000<sup>3</sup>.

900 . 2021. 800

( , , , , ) , 2021. :

- 2020. , 2.200 '( 25) 200 .  
 - ( 110) ( 63),  
 ( 25) ,  
 600 ?  
 - ( 160) ( 63),  
 ( 25) (IV -  
 „ “ ) 300 ?  
 - ( 50), ( 25)  
 . ( „ “) 200 ?  
 - 1 2(4) - 1

2(4).

1 2(4)  
 ).

			(2020.)	(2021.)
1.		VII	1	1
2.		VII	1	1
3.	e	VII	1	1
4.		VI	/	1
5.	” “	VII	1	1
6.	” “	V	/	1
7.	” “	V	1	1
8.		IV	1	1
9.		III	7	7
10.		III	8	10
11.	,	VI	1	1
12.	-	III	3	3
13.	”	IV	1	1
14.		IV	11	13
			<b>37</b>	<b>43</b>

□ \_\_\_\_\_ “

○ ”

“

” “

( .1 . 2).

6.372 m<sup>2</sup>/ .

527,00 . - .

:

$$\frac{527,00}{6.372^2} = 8 \frac{527,00}{6.372^2} / = 0,67 / ^2$$

$$\begin{aligned} &: 391.265^2 \quad 0,67 / ^2 = 262.147,55 . \\ &: 52 \quad 262.147,55 . = 13.631.672,60 . \end{aligned}$$

. 1. :

-

	.							:
<b>1</b>	1		1.400	1.400	1.400	1.400	1.400	
	2		1.450	1.450	1.450	1.450	1.450	
	3		1.300	1.300	1.300	1.300	1.300	
	4	-	2.420	2.420	2.420	2.420	2.420	
			<b>6.570</b>	<b>6.570</b>	<b>6.570</b>	<b>6.570</b>	<b>6.570</b>	<b>32.850</b>
<b>2</b>	1	-	4.768	4.768	4.768	4.768	4.768	
	2		500	500	500	500	500	
			<b>5.268</b>	<b>5.268</b>	<b>5.268</b>	<b>5.268</b>	<b>5.268</b>	<b>26.340</b>
<b>3</b>	1	.	8.193	8.193	8.193	8.193	8.193	
			<b>8.193</b>	<b>8.193</b>	<b>8.193</b>	<b>8.193</b>	<b>8.193</b>	<b>40.965</b>
<b>4</b>	1		4.000	4.000	4.000	4.000	4.000	
	2		2.363		2.363		2.363	
	3			840		840		
			<b>6.363</b>	<b>4.840</b>	<b>6.363</b>	<b>4.840</b>	<b>6.363</b>	<b>28.769</b>
<b>5</b>	1	8	3.172		3.172		3.172	
	2		2.490		2.490		2.490	
	3			2.326		2.326		
	4			2.065		2.065		
	5			1.587		1.587		
			<b>5.662</b>	<b>5.978</b>	<b>5.662</b>	<b>5.978</b>	<b>5.662</b>	<b>28.942</b>

<b>6</b>	1		1.980		1.980		1.980	
	2		1.125		1.125		1.125	
	3		780		780		780	
	4	. ( )	2.486		2.486		2.486	
	5		1.000		1.000		1.000	
	6			2.100		2.100		
	7			600		600		
	8			500		500		
	9			770		770		
	10			740		740		
	11			600		600		
			<b>7.371</b>	<b>5.310</b>	<b>7.371</b>	<b>5.310</b>	<b>7.371</b>	<b>32.733</b>
	.							:
<b>7</b>	1		1.120		1.120		1.120	
	2		2.783		2.783		2.783	
	3		1.320		1.320		1.320	
	4		870		870		870	
	5		250		250		250	
	6			3.560		3.560		
	7	8.		935		935		
	8			786		786		
	9			550		550		
	10			450		450		
	11			260		260		
	12			450		450		
			<b>6.343</b>	<b>6.991</b>	<b>6.343</b>	<b>6.991</b>	<b>6.343</b>	<b>33.011</b>
<b>8</b>	1		6.337		6.337		6.337	
	2			2.916		2.916		
	3			1.525		1.525		
			<b>6.337</b>	<b>4.441</b>	<b>6.337</b>	<b>4.441</b>	<b>6.337</b>	<b>27.893</b>
<b>9</b>	1		2.300	2.300	2.300	2.300	2.300	
	2		3.630		3.630		3.630	
	3			250		250		
	4	I		677		677		
	5			475		475		
	6			500		500		
			<b>5.930</b>	<b>4.202</b>	<b>5.930</b>	<b>4.202</b>	<b>5.930</b>	<b>26.194</b>
<b>10</b>	1		2.475		2.475		2.475	
	2	II	834		834		834	
	3		281		281		281	
	4			1.650		1.650		
	5			1.214		1.214		
	6			550		550		
	7			825		825		
	8		768,5		768,5			
			<b>4.358,50</b>	<b>4.239</b>	<b>4.358,50</b>	<b>4.239</b>	<b>3.590</b>	<b>20.785</b>
<b>11</b>	1			2.720	2.720	2.720		
	2	9.		2.279	2.279	2.279		
	3			1.855	1.855	1.855		



	4		530				530	
	5	4.	420				420	
	6	22.	360				360	
	7		800				800	
	8		455				455	
	9						6.635	
			<b>2.565</b>	<b>6.854</b>	<b>6.854</b>	<b>6.854</b>	<b>9.200</b>	<b>32.327</b>
	.							:
12	1		1.300		1.300		1.300	
	2		960		960		960	
	3		420		420		420	
	4		600		600		600	
	5		710		710		710	
	6			1.200		1.200		
	7			600		600		
	8			150		150		
			<b>3.990</b>	<b>1.950</b>	<b>3.990</b>	<b>1.950</b>	<b>3.990</b>	<b>15.870</b>
	.							:
13	1	( . )	3.150		3.150		3.150	
	2	( )		3.450				
	3	2		600				
			<b>3.150</b>	<b>4.050</b>	<b>3.150</b>		<b>3.150</b>	
	.							:
14	1			13.605				
	2	” “					385	
	3	-					230	
	4	, .	300					
			<b>300</b>	<b>13.605</b>			<b>615</b>	
	.							:
15	1			4.768		4.768		
	2			1.450				
	3					460		
	4			500				
	5					2.420		
	6			1.100		1100		
			<b>7.818</b>		<b>8.748</b>		<b>16.566</b>	

:	<b>72.401</b>	<b>82.491</b>	<b>76.390</b>	<b>64.836</b>	<b>78.582</b>	<b>7.818</b>	<b>8.747</b>	<b>391.265</b>

:

2

:

,

.

<b>1.</b>	:			
6570 <sup>2</sup>	6570 <sup>2</sup>	6570 <sup>2</sup>	6570 <sup>2</sup>	6570 <sup>2</sup>
<b>2.</b>	:			
5268 <sup>2</sup>	5268 <sup>2</sup>	5268 <sup>2</sup>	5268 <sup>2</sup>	5268 <sup>2</sup>
<b>3.</b>	:			
8193 <sup>2</sup>	8193 <sup>2</sup>	8193 <sup>2</sup>	8193 <sup>2</sup>	8193 <sup>2</sup>
<b>4.</b>	:			
6363 <sup>2</sup>	4840 <sup>2</sup>	6363 <sup>2</sup>	4840 <sup>2</sup>	6363 <sup>2</sup>
<b>5.</b>	:			
5662 <sup>2</sup>	5978 <sup>2</sup>	5662 <sup>2</sup>	5978 <sup>2</sup>	5662 <sup>2</sup>
<b>6.</b>	:			
7371 <sup>2</sup>	5310 <sup>2</sup>	7371 <sup>2</sup>	5310 <sup>2</sup>	7371 <sup>2</sup>
<b>7.</b>	:			
6343 <sup>2</sup>	6991 <sup>2</sup>	6343 <sup>2</sup>	6991 <sup>2</sup>	6343 <sup>2</sup>
<b>8.</b>	:			
6337 <sup>2</sup>	4441 <sup>2</sup>	6337 <sup>2</sup>	4441 <sup>2</sup>	6337 <sup>2</sup>
<b>9.</b>	:			
5930 <sup>2</sup>	4202 <sup>2</sup>	5930 <sup>2</sup>	4202 <sup>2</sup>	5930 <sup>2</sup>
<b>10.</b>	:			
4358,50 <sup>2</sup>	4239 <sup>2</sup>	4358,50 <sup>2</sup>	4239 <sup>2</sup>	3590 <sup>2</sup>
<b>11.</b>	:			
<b>13.</b>	6854 <sup>2</sup>	6854 <sup>2</sup>	6854 <sup>2</sup>	9200 <sup>2</sup>
	:			
3150 <sup>2</sup>	4050 <sup>2</sup>	3150 <sup>2</sup>	/	3150 <sup>2</sup>

<b>14.</b>	:			
300 <sup>2</sup>	13605 <sup>2</sup>	/	/	615 <sup>2</sup>

.2.

<b>PI 035-RP</b>		
:		.
:		

<b>PI 039-LT</b>		
:		.
:		

1.		<b>5</b>
2.		<b>1</b>
3.		<b>1</b>
4.		<b>7</b>
5.	1	<b>4</b>
6.		<b>5</b>
7.		<b>2</b>
8.		<b>1</b>
9.		<b>1</b>
10.		<b>3</b>
11.		<b>1</b>
12.		<b>3</b>
13.	-	<b>6</b>
14.		<b>1</b>
15.		<b>6</b>
16.		<b>3</b>
17.		<b>24</b>
18.		<b>2</b>
19.		<b>3</b>
20.		<b>4</b>
21.	4.	<b>1</b>
22.	1 2	<b>4</b>
23.	9.	<b>2</b>
24.		<b>2</b>
25.		<b>1</b>

1.		<b>3</b>
2.		<b>16</b>
3.		<b>2</b>
4.		<b>4</b>
5.		<b>2</b>
6.		<b>6</b>
7.	-	<b>12</b>
8.		<b>5</b>
9.		<b>5</b>
10.		<b>2</b>
11.	-	<b>4</b>
12.		<b>2</b>
13.		<b>1</b>
14.		<b>2</b>
15.		<b>6</b>
16.		<b>3</b>
17.		<b>25</b>
18.		<b>6</b>
19.	8.	<b>4</b>
20.		<b>1</b>
21.		<b>1</b>
22.		<b>2</b>

:	<b>93</b>
---	-----------

:	<b>114</b>
---	------------

:

:

<b>PI 035-RP</b>		
.		.
.		

<b>PI 039-LT</b>		
.		.
.		

1.		<b>24</b>
2.		<b>6</b>
3.		<b>4</b>
4.		<b>2</b>
5.		<b>1</b>
6.		<b>3</b>
7.		<b>3</b>
8.		<b>3</b>
9.	8.	<b>9</b>
10.		<b>3</b>
11.		<b>5</b>
12.	,	<b>11</b>
13.		<b>1</b>
14.		<b>2</b>
15.		<b>4</b>
16.		<b>3</b>
17.	,	<b>3</b>
18.		<b>2</b>
19.		<b>3</b>

1.		<b>16</b>
2.		<b>6</b>
3.	-	<b>12</b>
4.	, -	<b>6</b>
5.		<b>5</b>
6.		<b>2</b>
7.		<b>2</b>
8.		<b>4</b>
9.		<b>2</b>
10.		<b>3</b>
11.	-	<b>12</b>
12.	,	<b>13</b>
13.		<b>9</b>
14.		<b>2</b>
15.		<b>1</b>
16.		<b>1</b>
17.		<b>2</b>

:	<b>92</b>
---	-----------

:	<b>98</b>
---	-----------

:

:

=
---

·		·
---	--	---

1.		<b>16</b>
2.		<b>6</b>
3.		<b>18</b>
4.		<b>5</b>
5.		<b>5</b>
6.		<b>2</b>
7.		<b>4</b>
8.	8.	<b>9</b>
9.		<b>3</b>
10.		<b>5</b>
11.		<b>2</b>
12.		<b>3</b>
13.		<b>7</b>
14.	,	<b>11</b>
15.		<b>24</b>
16.		<b>2</b>
17.		<b>21</b>
18.		<b>9</b>
19.		<b>2</b>
20.		<b>1</b>

:	<b>134</b>
---	------------

-
---

2017.

” , “ II ,

$$\frac{4.998,33}{2} \cdot \frac{5}{439,17} \cdot 8h = 24.991,65$$

$$\frac{4.998,33}{2} \cdot \frac{5}{439,17} \cdot 8h = 7.026,72$$

$$32.018,37 : 24.000^2 = 1,34 / ^2$$

$$24.000^2 \quad 1,34 / ^2 \quad - \quad + 2$$

$$: 40.601^2 \cdot 1,34 / ^2 = 54.405,34 / \quad ( \quad . 3)$$

$$: 65.564^2 \cdot 1,34 / ^2 = 87.855,76 / \quad ( \quad . 4)$$

**. 3 -**

		<sup>2</sup>
1.		3.630
2.		2.300
3.		12.961
4.	( )	1.400
5.		1.450
6.		1.300
7.	( )	2.420
8.		1.120
9.		1.125
10.		780
11.		2.100
12.		500
13.	( )	460
14.	( )	2.420
15.		6.635
:		<b>40.601</b>

.4. -

		2
1.		2.486
2.		6.337
3.		4.000
4.		1.525
5.		786
6.		1.000
7.		550
8.	8.	935
9.		3.650
10.		2.960
11.	(                    )	1.903
12.		1.300
13.		2.720
14.		455
15.		1.214
16.	9.	2.279
17.		1.855
18.		2.475
19.		800
20.		550
21.		825
22.		1.511
23.		1.650
24.		475
25.	8.	3.172
26.		2.490
27.		2.326
28.		2.065
29.		1.587
30.		5.293
31.		250
32.		260
33.		450
34.		450
35.		960
36.		420
37.		600
38.		710
39.		530
40.	4.	420
41.	22.	360
	:	<b>65.564</b>

:

)

2008., 2009. 2010.

( „

“

2

,

).

2014. 2015.

2016.

1,1 3.  
:

•	6.080,00	.....	-	:	52	x	316.160,00	.
•	:		:	52	x	6.080,00	.....	316.160,00
•			:	24	x	4.192,50	.....	100.620,00
•			:	52	x	6.080,00	.....	316.160,00
								<b>: 1.049.100,00</b>

2021.

2021.



)

,  
2021.

-  
-  
-  
-  
-

( , ) 20 ,

)

:

( 30-40% ).

1/3

, 18 : 5 (122 )  
2021. .

- .....10 .  
- ..... 20 .

)

,

.

)

( „ “ ).

2021.

:

-		.....1	
-		.....1	.
-		.....1	.
-		.....1	.
-		.....1	.
-		.....1	.
-		.....1	.
-		.....1	.
-		.....1	.
-		.....1	.
-		.....1	.
-		.....1	.
-		.....1	.
-	16	.....2	.
-	20	.....2	.
-	100	.....10	.
-	120	.....10	.

o

”

“

### I

(1)

	.	
	2	1.900
	2	100
	2	12,50
	2	240
	2	1.158
	:	<b>3.410,50</b>

(2)

	.	
	.	32
( )	.	19
	:	<b>51</b>

**II**

(1)

	.	
	2	4.500
	2	29.870
- ” “	2	1.100
	2	600
	2	2.100
	2	5.600
	2	2.500
,		
	:	<b>46.270</b>

2. :

	.	
” ”	.	36
.	.	19
	:	<b>55</b>

**III** ( )

• •	( )
1.	( - )
2.	( - )
3.	
4.	
5.	
6.	
7.	
8.	
9.	
10.	( )
11.	
12.	” “

( )

• •		I	II	III
1.		5 .	/	/
2.		16 .	8 .	/
3.		16 .	8 .	/
4.		1 .	/	/
5.		40 .	/	/
6.		2 .	/	/
7.		40 .	/	/
8.		10 .	/	
9.		2 .	1 .	/
10.		2 .	/	/
11.	( )			2 .
12.	,	2 .	/	2 .
13.		5 .	/	5 .
14.		1 .	/	1 .
15.		16 .	/	16 .
16.	,			
17.		10 .	/	10 .
18.		20 .	/	15 .
19.				2 .
20.		10 .	10 .	/
21.		20 .	15 .	/
22.		2 .	2 .	/

1.

:

-	( ).....	1.163,64	/	.
-	5 .....	1.240,91	/	.
-	5 .....	1.060,91	/	.
-	.....	969,09	/	.
-	.....	737,27	/	.
-	.....	4.070,00	/	.
-	.....	1.152,73	/	.
-	.....	898,18	/	.

2. ,

,

:

-	,	.....	693,64	/	.
-	,	.....	270,00	/	2
-	,	.....	372,73	/	2
-	,	.....	3.050,00	/	.

3.

:

-	30 / 2	.....	390,91		
-		.....	67,27	/	2
-	,		.116,36	/	2
-	8-10 / 2	.....	31,82		
-		.....	8,64	/	.

4.

.....300  
/ 2

.....200 g/ha

( )

2021.

- .....2 .
- .....1 .
- .....1 .
- .....1 .

○ ” “

” “ : ,

) - ,

) - , , , , ,

) 2021.

:

:

- ✓
- ✓
- ✓
- ✓
- ✓
- ✓
- ✓
- ✓

)

” “ (

✓  
✓  
✓  
✓ ( )

:  
✓  
✓ ( )

:  
✓ ( )

:  
✓  
✓  
✓ ( )

) ” “ 2015. ,  
( .06-83/14-I/25-12 21.11.2014. )

○ ” “

,  
,  
. ” “,  
,  
,  
,  
“ ( ” . 06-157/15-I/40-14  
21.12.2015. ),  
( , , ),  
,

323-07-091242/2018-05 29.11.2018.

2021.

			(2020.)	(2021.)
1.		VII	1	1
2.	” ”	VI	1	1
3.	” ”	VI	1	1
4.	” ”	VII	1	1
5.	” ”	VI	1	1
6.		IV	1	1
7.		II	13	13
8.		II	2	2
9.		I	/	/
10.		II	1	3
11.		I	1	1
12.		II	/	/
13.		III	1	1
14.		IV	/	2
			<b>24</b>	<b>28</b>



▪ J,, “

○ ” “

, , , ,

, ,

2021. :

1.	4 3 ( )	.	1
2.	( 3 )	.	1
3.	( 4x4)-	.	1

, ” : “ ” “ 2021.

1.		.	5
2.	( )	.	4
3.	- ( )	.	3
4.	( - 1 )	.	3
5.	( 24 )	.	1
6.		.	4
7.		.	4
8.		.	1
9.		.	2
10.	-	.	1
11.	-	.	4
12.		.	1
13.	( 3 )	.	1
14.		.	1
15.		.	1
16.		.	1
17.	(20+1)	.	1
18.		.	2
19.	Piaggio APE 50 ( )	.	1
20.	- (3 10 )	.	2
21.	(4 10 )	.	2
22.	( , ...)	.	1
23.		.	1
24.	(29 )	.	1

№	Имя	Категория	(2020.)	(2021.)
1.		VII	1	1
2.	I	VII	1	1
3.		IV	1	1
4.		IV	1	1
5.	I	III	2	2
6.		III	/	/
7.		III	1	1
8.	e	III	6	8
9.		III	6	6
10.		III	2	2
11.		III	1	1
12.		III	2	2
			<b>24</b>	<b>26</b>

■ Ж., “

”

“

2021. :

’

- 
- 
- 
- 
- 
- 
- 
- 
- 
- 

;

;

;

;

;

;

;

WC-

WC-

” “;

;

.

，  
 .  
 ， 120 ，  
 ， 44 .  
 .  
 ，  
 .  
 ” .

:

	2.000 <sup>2</sup>
	2.200 <sup>2</sup>
	6.000 <sup>2</sup>
	4.800 <sup>2</sup>
	22.260 <sup>2</sup>
” “	1.000 <sup>2</sup>
” “	1.800 <sup>2</sup>
	11.000 <sup>2</sup>
	350 <sup>2</sup>
:	<b>51.410<sup>2</sup></b>

7.000<sup>2</sup>. 07-15h 07-19h  
 ( ).

:

	10.600 <sup>2</sup>
	550 <sup>2</sup>
	500 <sup>2</sup>
	3.000 <sup>2</sup>
	2.000 <sup>2</sup>
	800 <sup>2</sup>
” “	1.000 <sup>2</sup>
:	<b>18.450<sup>2</sup></b>



” “  
400 W). — ( 19 32  
” “

2

” “

,

” “

” “

:

			(2020.)	(2021.)
1.		IV	1	1
2.		VII	1	1
3.		II	10	10
4.		I	1	1
5.		IV	1	1
6.		III	2	3
7.		IV	7	7
8.		II	9	9
			<b>32</b>	<b>33</b>

			(2020.)	(2021.)
1.		VII	1	1
2.		VII	1	1
3.		VII	/	1
4.		VII	1	1
5.		VII	1	1
6.		VII	1	1
7.		VII	1	1
8.		VII	1	1
9.		VII	/	/
10.		VI	1	1
11.		VI	1	1
12.		IV	1	1
13.		IV	2	2
14.		IV	1	1
15.		IV	1	1
16.		IV	1	1
17.		IV	1	1
18.	-	IV	1	1
19.		IV	1	1
20.	-	IV	1	1
21.		IV	/	/
			<b>19</b>	<b>20</b>

### III

2021.

150

31.12.2021.

		2020.	2021.
•	” “	37	43
		1	1
		1	1
		1	1
		/	1
	” “	/	1
	” “	1	1
	’	1	1
	’	1	1
	” “	1	1
	” “	11	13
	-	3	3
		1	1
		7	7
		8	10
•	” “	24	28
		1	1
	-	18	18
	-	4	6
	-	1	3
•	” “	24	26
		1	1
		5	5
	” “	18	20
•	” “	32	33
		1	1
		1	1
		1	1
		2	3
	I	/	/
		9	9
		7	7
		10	10
		1	1
•	” “	19	20
		1	1
		1	1
	’	8	8
		2	2
		7	8
	:	136	150



		(31.12.2020.)	(31.12.2021.)
1.		16	16
2.		6	7
3.		1	1
4.		35	45
5.		41	43
6.		35	36
7.		2	2
	:	<b>136</b>	<b>150</b>

		(31.12.2020.)	(31.12.2021.)
1.	<b>30</b>	/	2
2.	<b>30 40</b>	17	20
3.	<b>40 50</b>	51	54
4.	<b>50 60</b>	56	59
5.	<b>60</b>	12	15
	:	<b>136</b>	<b>150</b>

		(31.12.2020.)	(31.12.2021.)
1.	<b>5</b>	/	/
2.	<b>5 10</b>	8	12
3.	<b>10 15</b>	15	16
4.	<b>15 20</b>	22	29
5.	<b>20 25</b>	32	35
6.	<b>25 30</b>	21	19
7.	<b>30 35</b>	28	28
8.	<b>35</b>	10	11
	:	<b>136</b>	<b>150</b>

:

**2021. .**

. .			
1.		02.04.2021.	20
2.		01.06.2021.	20
3.		17.06.2021.	30
4.		01.07.2021.	30
5.		17.07.2021.	20
6.		17.07.2021.	20
7.		15.09.2021.	20
8.		01.11.2021.	20
9.		01.11.2021.	20
10.		04.11.2021.	30
11.		14.11.2021.	20
12.		13.12.2021.	10

**2021. .**

. .				
1.		40	62	.
2.		40	61	.
3.		41	63	.
4.		43	65	.
5.		40	57	.
6.		40	62	.
7.		40	62	.

IV -

2021.

			2019	2020	31.12.2020.	2021	5/4x100	7/6x100
1	2	3	4	5	6	7	8	9
		61						
1	( )	61401 6140	32.500.315,00	38.000.000,00	33.886.546,00	38.500.000,00	116,9	113,6
2	( )	6141	6.306.264,00	12.000.000,00	10.120.556,00	12.500.000,00	190,3	123,5
3		6142	1.392.505,00	5.000.000,00	1.262.000,00	5.000.000,00	359,1	396,2
4		6143	3.616.830,00	4.000.000,00	3.328.883,00	4.500.000,00	110,6	135,2
5		61431		600.000,00	0,00	0,00	0,0	0,0
6		6144 6501	1.249.688,00	1.800.000,00	129.458,00	1.800.000,00	144,0	1.390,4
7		6146	78.975,00	200.000,00	55.000,00	100.000,00	253,2	181,8
8		6147	17.667.764,00	18.000.000,00	17.917.751,00	18.000.000,00	101,9	100,5
9		6149	4.141.750,00	5.000.000,00	3.572.743,00	5.000.000,00	120,7	139,9
10		61491		500.000,00		0,00	0,0	0,0
11		61410	19.425,00	35.000,00	11.055,00	35.000,00	180,2	316,6
12		61412	148.744,00	450.000,00	96.000,00	450.000,00	302,5	468,8
13		61413, 6148, 61417, 61481 614131	13.939.955,00	19.000.000,00	10.434.397,00	19.000.000,00	136,3	182,1
14		61418-	778.127,00	1.500.000,00	602.000,00	1.500.000,00	192,8	249,2
15		61414	212.884.892,00	235.000.000,00	214.222.429,00	235.000.000,00	110,4	109,7
16		61416	3.178.778,00	3.000.000,00	1.859.000,00	3.000.000,00	94,4	161,4
		64						
17		640	2.379.561,00	3.000.000,00	2.325.000,00	3.000.000,00	126,1	129,0
18		641	4.192.674,00	4.192.672,00	4.192.672,00	4.192.672,00	100,0	100,0
		65						
19		650 6501	389.376,00	500.000,00	468.000,00	590.000,00	128,4	126,1
20		659		50.000,00	0,00	50.000,00	0,0	0,0
		66						
21		662	135.759,00	100.000,00	148.874,00	200.000,00	73,7	134,3
22		663	1,00	0,00	1,00	0,00	0,0	0,0
23		669	231.414,00	100.000,00	0,00	100.000,00	43,2	0,0
		67						
24		670	186.500,00	300.000,00	7.470,00	200.000,00	160,9	2.677,4
25		674	36.904,00	2.000,00	1.000,00	2.000,00	5,4	0,0
26		6773 6750	15.735,00	10.000,00	10.000,00	9.000,00	63,6	90,0
27		679	1.040.246,00	1.500.000,00	1.452.000,00	1.750.000,00	144,2	120,5
		68						
28		685	2.906.995,00	500.000,00	1.004.582,00	3.000.000,00	17,2	0,0
		69						
29		692		100.000,00	40.443,00	50.000,00	0,0	0,0
30	( 1 29 )		309.419.177,00	354.439.672,00	307.147.860,00	357.528.672,00	114,6	116,4

			2019	2020	31.12.2020.	2021	5/4x100	7/6x100
1	2	3	4	5	6	7	8	9
		51						
1		511 514	20.025.113,00	17.900.000,00	12.395.873,00	23.020.000,00	89,4	185,7
2	( )	512	5.908.538,00	5.000.000,00	4.985.000,00	6.100.000,00	84,6	122,4
3		513	27.712.016,00	32.300.000,00	25.000.000,00	32.800.000,00	116,6	131,2
4		515	1.115.907,00	1.600.000,00	1.226.030,00	1.600.000,00	143,4	130,5
		53						
5		530	8.866.188,00	11.000.000,00	5.244.662,00	6.000.000,00	124,1	114,4
6	( )	531	1.520.573,00	2.000.000,00	1.588.000,00	1.800.000,00	131,5	113,4
7		532	1.850.567,00	5.000.000,00	2.125.000,00	3.500.000,00	270,2	164,7
8		533	62.400,00	50.000,00	0,00	100.000,00	80,1	0,0
9		535	910.663,00	1.000.000,00	1.000.000,00	750.000,00	109,8	75,0
10		5391 5393	1.891.103,00	2.400.000,00	2.126.296,00	4.790.000,00	126,9	225,3
11		5392 5395	4.495.256,00	6.000.000,00	4.598.000,00	5.500.000,00	133,5	119,6
12		5398	3.795.542,00	3.800.000,00	3.790.000,00	3.800.000,00	100,1	100,3
		54						
13		540	33.919.218,00	32.000.000,00	34.000.000,00	31.000.000,00	94,3	91,2
		55						
14		55091	11.526.933,00	27.300.000,00	26.360.255,00	32.500.000,00	236,8	123,3
15		550 55091	3.120.902,00	4.800.000,00	3.185.322,00	4.200.000,00	153,8	131,9
16		551	1.256.600,00	1.500.000,00	1.495.000,00	1.400.000,00	119,4	93,6
17		552	2.761.112,00	4.000.000,00	2.200.000,00	3.000.000,00	144,9	136,4
18		553	1.081.377,00	1.500.000,00	1.100.000,00	1.300.000,00	138,7	118,2
19		554	436.460,00	800.000,00	500.000,00	900.000,00	183,3	180,0
20		555	849.134,00	1.500.000,00	1.150.000,00	1.500.000,00	176,7	130,4
21		559	1.087.869,00	1.700.000,00	979.342,00	1.200.000,00	156,3	122,5
		56						
22		561 562	511.694,00	1.000.000,00	476.247,00	800.000,00	195,4	168,0
23		563	1.521,00	10.000,00	4,00	1.000,00	657,5	25.000,0
		57 58						
24		574 579	3.122.642,00	3.000.000,00	1.504.553,00	2.200.000,00	96,1	146,2
25	x.	570 573	3.180.615,00	250.000,00	29.517,00	200.000,00	7,9	
26		584		600.000,00	150.000,00	500.000,00		0,0
27	365	585 589	329.531,00	150.000,00	0,00	150.000,00	45,5	0,0
		59						
28		592	10.020,00	50.000,00	15.097,00	50.000,00	499,0	331,2
29	( 1 28 )		141.349.494,00	168.210.000,00	137.224.198,00	170.661.000,00	119,0	124,4

			2019	2020	31.12.2020.	2021	5/4x100	7/6x100
1	2	3	5	5	6	7	8	9
1	2 ( )	520 521 529	139.274.564,00	164.000.000,00	158.301.398,00	170.727.417,07	117,8	107,8
2	2 ( )	520 521	136.498.667,00	160.720.000,00	158.301.398,00	170.727.417,07	117,7	107,8
3	( 10%)	529	2.775.897,00	3.280.000,00	0,00	0,00	118,2	
4		522	1.578.777,00	1.600.000,00	520.000,00	800.000,00	101,3	153,8
5		526	891.937,00	1.044.304,00	1.044.304,00	1.100.000,00	117,1	105,3
6		52910 5296	1.492.395,00	1.700.000,00	590.000,00	1.000.000,00	113,9	169,5
7		52911 529118	907.200,00	1.100.000,00	698.000,00	1.000.000,00	121,3	143,3
8		52913 529131	575.588,00	700.000,00	476.737,00	700.000,00	121,6	146,8
9		5290	1.467.718,00	2.231.280,00	1.031.156,75	1.897.000,00	152,0	184,0
10		5292	803.265,00	3.016.280,00	3.032.943,00	2.521.357,00	375,5	83,1
11		5293, 52904, 529041 5297	8.616.399,00	3.000.000,00	1.405.998,00	3.000.000,00	34,8	213,4
12	( ...)	5242	2.598.614,00	3.000.000,00	2.325.000,00	3.000.000,00	115,4	129,0
13		5243,525 5298 52981	761.320,00	800.000,00	100.000,00	250.000,00	105,1	250,0
14	( 2 13)		158.967.777,00	182.191.864,00	169.525.536,75	185.995.774,07	114,6	109,7
	(29+14)		300.317.271,00	350.401.864,00	306.749.734,75	356.656.774,07	116,7	116,3



2019

01.01. - 31.12.2019.	309.419.177,00	300.317.271,00	9.101.906,00
----------------------	----------------	----------------	--------------

2020

01.01. - 31.12.2020.	354.439.672,00	350.401.864,00	4.037.808,00
----------------------	----------------	----------------	--------------

2020

01.01. - 31.12.2020.	307.147.860,00	306.749.734,75	398.125,25
----------------------	----------------	----------------	------------

2021

01.01. - 31.10.2021.	357.528.672,00	356.656.774,07	871.897,93
----------------------	----------------	----------------	------------

1 - 16. " " 1 16

17.

18.

19.  
20.

21.  
22.  
23.

24.  
25.  
26.  
27.

28.  
29.

29.

30.

31.

32. ( )

33.  
34.

35. ( ) ( )

36.  
37.  
38.  
39.  
40.  
41.  
42.

43.

44.

45.

46. ( )

47.  
48.  
49.  
50. " "

51.  
52.

53.

54.

55.

56.  
57. 365

58.

1	2	3	-		%		2020	2021
			2020	2021	10%	20%		
1		m <sup>3</sup>	33,64	34,31	3,43		37,00	37,74
2		m <sup>3</sup>	9,36	9,55	0,96		10,30	10,51
1		m <sup>3</sup>	33,64	34,31	3,43		37,00	37,74
2		m <sup>3</sup>	9,36	9,55	0,96		10,30	10,51
1	/	m <sup>2</sup>	6,36	6,49	0,65		7,00	7,14
2		m <sup>2</sup>	10,91	11,13	1,11		12,00	12,24
3		m <sup>2</sup>	0,91	0,93	0,09		1,00	1,02
4		m <sup>2</sup>	5,00	5,10	0,51		5,50	5,61
5		m <sup>2</sup>	1,33	1,36	0,14		1,46	1,50
6		m <sup>2</sup>	1,33	1,36	0,14		1,46	1,50
7			400,00	409,09	40,91		440,00	450,00
1		m <sup>3</sup>	16,82	17,15	1,72		18,50	18,87
2		m <sup>3</sup>	4,68	4,77	0,48		5,15	5,25
3		m <sup>2</sup>	5,46	5,57	0,56		6,01	6,13
4		m <sup>2</sup>	2,50	2,55	0,26		2,75	2,81
5	80 m <sup>2</sup>		1.260,00	1.285,83		257,17	1.512,00	1.543,00
6	80 m <sup>2</sup>		2.520,00	2.570,83		514,17	3.024,00	3.085,00
7	80 m <sup>2</sup> -		575,00	586,67		117,33	690,00	704,00
8	80 m <sup>2</sup> -		1.030,00	1.050,83		210,17	1.236,00	1.261,00
( )								
1			460,00	470,00		94,00	552,00	564,00
2			1.370,00	1.397,50		279,50	1.644,00	1.677,00
3			2.520,00	2.570,83		514,17	3.024,00	3.085,00
4	80 m <sup>2</sup>		2.520,00	2.570,83		514,17	3.024,00	3.085,00
5	80 m <sup>2</sup>		5.035,00	5.135,83		1.027,17	6.042,00	6.163,00
6			1.030,00	1.050,83		210,17	1.236,00	1.261,00
7	3/4"		460,00	470,00		94,00	552,00	564,00
8	3/4" 2"		1.030,00	1.050,83		210,17	1.236,00	1.261,00
9	2"		1.490,00	1.520,00		304,00	1.788,00	1.824,00
( )								
1			460,00	470,00		94,00	552,00	564,00
2			1.030,00	1.050,83		210,17	1.236,00	1.261,00
3			1.150,00	1.173,33		234,67	1.380,00	1.408,00
4	80 m <sup>2</sup>		1.150,00	1.173,33		234,67	1.380,00	1.408,00
5	80 m <sup>2</sup>		2.060,00	2.101,67		420,33	2.472,00	2.522,00
6			800,00	816,67		163,33	960,00	980,00
( )								
1			2.220,00	2.265,00		453,00	2.664,00	2.718,00
2			370,00	377,50		75,50	444,00	453,00
3	" -W 40X"		1.820,00	1.856,67		371,33	2.184,00	2.228,00
( )								

1	2	3	-		-		-	
			2020	2021	10%	20%	2020	2021
1	2	3	4	5	6	7	8	9
1			416,67	425,00		85,00	500,00	510,00
2	-		166,67	170,00		34,00	200,00	204,00
3	-		208,33	212,50		42,50	250,00	255,00
4	1/2 -		83,33	85,00		17,00	100,00	102,00
5	1/2 -		108,33	110,83		22,17	130,00	133,00
6	-	m <sup>2</sup>	83,33	85,00		17,00	100,00	102,00
7	-	m <sup>2</sup>	108,33	110,83		22,17	130,00	133,00
8	-		333,33	340,00		68,00	400,00	408,00
9	0,5 -		83,33	85,00		17,00	100,00	102,00
10	( , , )		125,00	127,50		25,50	150,00	153,00
11			416,67	425,00		85,00	500,00	510,00
12			666,67	680,00		136,00	800,00	816,00
13			66,67	68,33		13,67	80,00	82,00
14			41,67	42,50		8,50	50,00	51,00
15			16,67	17,50		3,50	20,00	21,00
16			3.020,00	3.080,83		616,17	3.624,00	3.697,00
17			9.760,00	9.955,83		1.991,17	11.712,00	11.947,00
18	.1 15 . 23 24 ( .)		9.150,00	9.333,33		1.866,67	10.980,00	11.200,00
19	.1 15 . 23 24 ( .)		18.300,00	18.666,67		3.733,33	21.960,00	22.400,00
20	.1 15 . 23 24 ( .)		31.240,00	31.865,00		6.373,00	37.488,00	38.238,00
21	.) . 16 22 . 25 34/5 ( .)		8.320,00	8.486,67		1.697,33	9.984,00	10.184,00
22	.) . 16 22 . 25 34/5 ( .)		16.650,00	16.983,33		3.396,67	19.980,00	20.380,00
23	.) . 16 22 . 25 34/5 ( .)		28.670,00	29.244,17		5.848,83	34.404,00	35.093,00
24	.) ( .)		6.600,00	6.732,50		1.346,50	7.920,00	8.079,00
25	.) ( .)		13.180,00	13.444,17		2.688,83	15.816,00	16.133,00
26	.) ( .)		23.900,00	24.378,33		4.875,67	28.680,00	29.254,00
27			3.770,00	3.845,83		769,17	4.524,00	4.615,00
28			12.060,00	12.301,67		2.460,33	14.472,00	14.762,00
29	( )	m <sup>2</sup>	1.590,00	1.622,50		324,50	1.908,00	1.947,00
30	( )	m <sup>2</sup>	5.300,00	5.406,67		1.081,33	6.360,00	6.488,00
31			5.490,00	5.600,00		1.120,00	6.588,00	6.720,00
32			15.250,00	15.555,00		3.111,00	18.300,00	18.666,00
33			21.720,00	22.155,00		4.431,00	26.064,00	26.586,00
34		1/2	39.000,00	39.780,00		7.956,00	46.800,00	47.736,00
35			78.000,00	79.560,00		15.912,00	93.600,00	95.472,00
:								
16. 32.								
1	( )		90,91	90,91	9,09		100,00	100,00



1	2	3	- 2020	- 2021	10%		2020	2021
					6	7		
1			4.110,00	4.192,50		838,50	4.932,00	5.031,00
2	403 19 -1		2.550,00	2.601,67		520,33	3.060,00	3.122,00
3	" " 160		6.380,00	4.500,00		900,00	7.656,00	5.400,00
4	" "		7.840,00	7.997,50		1.599,50	9.408,00	9.597,00
5	19/21		4.900,00	3.500,00		700,00	5.880,00	4.200,00
6	26/28		5.800,00	5.916,67		1.183,33	6.960,00	7.100,00
7	" - "		3.080,00	3.141,67		628,33	3.696,00	3.770,00
8	"IVECO Daily"		3.800,00	3.876,67		775,33	4.560,00	4.652,00
9		km		166,67		33,33	0,00	200,00
10	14-14		4.900,00	3.500,00		700,00	5.880,00	4.200,00
11	"IVECO"		5.990,00	6.110,00		1.222,00	7.188,00	7.332,00
12			5.960,00	6.080,00		1.216,00	7.152,00	7.296,00
13			1.030,00	1.050,83		210,17	1.236,00	1.261,00
14			1.230,00	1.255,00		251,00	1.476,00	1.506,00
15	-		4.110,00	4.192,50		838,50	4.932,00	5.031,00
16			80,00	81,67		16,33	96,00	98,00
17			620,00	632,50		126,50	744,00	759,00
18			1.030,00	1.050,83		210,17	1.236,00	1.261,00
19			3.900,00	3.978,33		795,67	4.680,00	4.774,00
20	- 5 kw		1.840,00	1.877,50		375,50	2.208,00	2.253,00
21	- 6 kw		2.760,00	2.815,83		563,17	3.312,00	3.379,00
22	- 17,5 kw		5.530,00	5.640,83		1.128,17	6.636,00	6.769,00
23			1.000,00	1.020,00		204,00	1.200,00	1.224,00
24			630,00	643,33		128,67	756,00	772,00
25	/		630,00	643,33		128,67	756,00	772,00
26			1.000,00	1.020,00		204,00	1.200,00	1.224,00
27			640,00	653,33		130,67	768,00	784,00
28			635,00	648,33		129,67	762,00	778,00
29			635,00	648,33		129,67	762,00	778,00
30			725,00	740,00		148,00	870,00	888,00
31			640,00	653,33		130,67	768,00	784,00
32			765,00	780,83		156,17	918,00	937,00
33			5.990,00	6.110,00		1.222,00	7.188,00	7.332,00
34	" " -		6.380,00	6.508,33		1.301,67	7.656,00	7.810,00
35			3.080,00	3.141,67		628,33	3.696,00	3.770,00
36	" "	km	75,00	76,67		15,33	90,00	92,00
37	-	m <sup>3</sup>	10,00	10,83		2,17	12,00	13,00
38	-		4.000,00	4.080,00		816,00	4.800,00	4.896,00
39	4			3.672,50		734,50	0,00	4.407,00
40	10			4.200,00		840,00	0,00	5.040,00
40			50 %					
41	" "		60 %					
42	" "		80 %					
43	"Great Wall"		80 %					
44	"Ssang Yong"		80 %					
45	75 18		6.900,00	7.038,33		1.407,67	8.280,00	8.446,00

1	2	3	-		10%		-	
			4	5	6	7	8	9
			- 2020	- 2021	2020	2021		
1	" " " "							
2	10	m <sup>2</sup>	5,28	5,45	0,55		5,81	6,00
3	10		590,00	601,82	60,18		649,00	662,00
4	-	m <sup>2</sup>	14,90	15,45	1,55		16,39	17,00
5	-		770,00	785,45	78,55		847,00	864,00
6	-	m <sup>2</sup>	3,70	4,09	0,41		4,07	4,50
7	,	m <sup>2</sup>	8,80	9,09	0,91		9,68	10,00
8	,		2.990,00	3.050,00	305,00		3.289,00	3.355,00
9	,	m <sup>2</sup>	11,90	12,27	1,23		13,09	13,50
10	,		2.990,00	3.050,00	305,00		3.289,00	3.355,00
11	',' , , ,	m <sup>2</sup>	198,00	202,73	20,27		217,80	223,00
12	',' , , , ,	m <sup>2</sup>	620,00	632,73	63,27		682,00	696,00
13	',' , , , ,	m <sup>2</sup>	106,00	108,18	10,82		116,60	119,00
14	), ( , , , ,	m <sup>2</sup>	203,00	207,27	20,73		223,30	228,00
15	,	m <sup>2</sup>	66,00	67,27	6,73		72,60	74,00
16	30 / <sup>2</sup>	m <sup>2</sup>	383,00	390,91	39,09		421,30	430,00
17	',' , , , ,	m <sup>2</sup>	114,00	116,36	11,64		125,40	128,00
18	,	m <sup>2</sup>	35,00	36,36	3,64		38,50	40,00
19	8-10 / <sup>2</sup> ,	m <sup>2</sup>	31,00	31,82	3,18		34,10	35,00
20	,		8,34	8,64	0,86		9,17	9,50
21	,	m <sup>2</sup>	110,00	112,73	11,27		121,00	124,00
22	-	m <sup>2</sup>	680,00	693,64	69,36		748,00	763,00
23	3 / <sup>2</sup>	m <sup>2</sup>	375,00	382,73	38,27		412,50	421,00
24	3 / <sup>2</sup>	m <sup>2</sup>	405,00	413,64	41,36		445,50	455,00
25	,	m <sup>2</sup>	635,00	648,18	64,82		698,50	713,00
26	',' -	m <sup>2</sup>	159,00	162,73	16,27		174,90	179,00
27	',' , , , ,	m <sup>2</sup>	264,00	270,00	27,00		290,40	297,00
28	,	m <sup>2</sup>	123,00	125,45	12,55		135,30	138,00
29	',' , , , ,	m <sup>2</sup>	365,00	372,73	37,27		401,50	410,00
30	',' , , , ,		2.990,00	3.050,00	305,00		3.289,00	3.355,00
31	-	m <sup>2</sup>	13,00	13,64	1,36		14,30	15,00
32	-		4.720,00	4.813,64	481,36		5.192,00	5.295,00
33	2-3 , 5		1.216,00	1.240,91	124,09		1.337,60	1.365,00
34	5 , 1,5-2 ,		1.040,00	1.060,91	106,09		1.144,00	1.167,00
35	5 , 1,5 ,		950,00	969,09	96,91		1.045,00	1.066,00
36	0,30-0,50 ,		722,00	737,27	73,73		794,20	811,00
37	',' , , , ,		722,00	737,27	73,73		794,20	811,00
38	,		3.990,00	4.070,00	407,00		4.389,00	4.477,00
39	,		1.130,00	1.152,73	115,27		1.243,00	1.268,00
40	,		100,00	102,73	10,27		110,00	113,00
41	',' , , , ,		126,00	129,09	12,91		138,60	142,00
42	',' ( )		645,00	658,18	65,82		709,50	724,00
43	,		1.140,00	1.163,64	116,36		1.254,00	1.280,00

44			880,00	898,18	89,82		968,00	988,00
45		m <sup>2</sup>		300,00	30,00		0,00	330,00

1	2	3	-		%		-	
			2020	2021	10%	20%	2020	2021
1			4	5	6	7	8	9
	( )		1.550,00	1.581,67		316,33	1.860,00	1.898,00
2	( )-		5.150,00	5.253,33		1.050,67	6.180,00	6.304,00
3	( )-		20.600,00	21.012,50		4.202,50	24.720,00	25.215,00
4			175,00	179,17		35,83	210,00	215,00
5			2.060,00	2.101,67		420,33	2.472,00	2.522,00
6			600,00	612,50		122,50	720,00	735,00
7			470,00	480,00		96,00	564,00	576,00
1	+1		975,00	995,00		199,00	1.170,00	1.194,00
2			435,00	444,17		88,83	522,00	533,00
3	+1		1.300,00	1.326,67		265,33	1.560,00	1.592,00
4			650,00	663,33		132,67	780,00	796,00
5			650,00	663,33		132,67	780,00	796,00
6	25 kW		365,00	372,50		74,50	438,00	447,00
7	25 kW		725,00	740,00		148,00	870,00	888,00
8	:							
			) 50%					
			) 22 05 70%					
			) 100%					
			) 150%					
1		10	2.970,00	3.030,00	303,00		3.267,00	3.333,00
2		10	5.960,00	6.080,00	608,00		6.556,00	6.688,00
3		1	480,00	490,00	49,00		528,00	539,00
4		1	760,00	775,45	77,55		836,00	853,00
5			4.170,00	4.253,64	425,36		4.587,00	4.679,00
6			230,00	235,45	23,55		253,00	259,00
7		2	1.190,00	1.213,64	121,36		1.309,00	1.335,00
8		2 24	1.790,00	1.826,36	182,64		1.969,00	2.009,00
9	( )			3.000,00	300,00		0,00	3.300,00
10		2	1.190,00	1.213,64	121,36		1.309,00	1.335,00
11		2	1.800,00	1.836,36	183,64		1.980,00	2.020,00
12		10	2.380,00	2.428,18	242,82		2.618,00	2.671,00
13		1	290,00	296,36	29,64		319,00	326,00
14			17.300,00	17.646,36	1.764,64		19.030,00	19.411,00
15			21.400,00	21.828,18	2.182,82		23.540,00	24.011,00
16			26.270,00	26.795,45	2.679,55		28.897,00	29.475,00
17			31.140,00	31.763,64	3.176,36		34.254,00	34.940,00
18		m <sup>2</sup>	1.310,00	1.336,36	133,64		1.441,00	1.470,00
1			550,00	561,67		112,33	660,00	674,00
2			1.490,00	1.520,00		304,00	1.788,00	1.824,00
1		5	2.680,00	2.733,64	273,36		2.948,00	3.007,00
2		5	4.170,00	4.253,64	425,36		4.587,00	4.679,00
3		5	5.520,00	5.630,91	563,09		6.072,00	6.194,00
4		5	6.830,00	6.967,27	696,73		7.513,00	7.664,00
	:							

1	2	3	-		-		-	
			2020	2021	10%	20%	2020	2021
1	2	3	4	5	6	7	8	9
1		m <sup>3</sup>	545,00	556,67		111,33	654,00	668,00
3			780,00	795,83		159,17	936,00	955,00
4			605,00	617,50		123,50	726,00	741,00
5			520,00	530,83		106,17	624,00	637,00
6			430,00	439,17		87,83	516,00	527,00
7			865,00	882,50		176,50	1.038,00	1.059,00
8			780,00	795,83		159,17	936,00	955,00
9			520,00	530,83		106,17	624,00	637,00
10	" - "		6.540,00	6.670,83		1.334,17	7.848,00	8.005,00
11	( . 1.2 5 . )	m <sup>2</sup>	40,00	40,83		8,17	48,00	49,00
12	( )		65,00	66,67		13,33	78,00	80,00
13			515,00	525,83		105,17	618,00	631,00
14			515,00	525,83		105,17	618,00	631,00
1	( 120 )		25,00	25,00		5,00	30,00	30,00
2			16,67	16,67		3,33	20,00	20,00
3			100,00	100,00		20,00	120,00	120,00
4			83,33	83,33		16,67	100,00	100,00
5			833,33	833,33		166,67	1.000,00	1.000,00
6			8.333,33	8.333,33		1.666,67		10.000,00
7			416,67	416,67		83,33	500,00	500,00
8			4.166,67	4.166,67		833,33		5.000,00
9			250,00	250,00		50,00	300,00	300,00
10			2.500,00	2.500,00		500,00		3.000,00
11			833,33	833,33		166,67	1.000,00	1.000,00
12			2.083,33	2.083,33		416,67	2.500,00	2.500,00
13			4.166,67	4.166,67		833,33	5.000,00	5.000,00
14			416,67	416,67		83,33	500,00	500,00
15	( )		833,33	833,33		166,67	1.000,00	1.000,00
16	( )		8.333,33	8.333,33		1.666,67	10.000,00	10.000,00
I -								
1.								
2.								
II -								
1.								
2.								
3.								

\* 01.01.2021.

# VI

”

“

:

1.	2020. 2200 '( 25).	700.000
2.	( 110) ( 63), ( 25) 600 '.	2.000.000
3.	( 160) ( 63), ( 25) (IV - ) 300 '.	1.500.000
4.	( 50), ( 25) . ( 200 '.	250.000
5.	“ , ” “ ”	990.000
6.		990.000
7.		990.000
8.	( 63) ” “	650.000
9.	,	990.000
10.		1.200.000
11.		500.000
12.		400.000
13.	( 75- 125 )	600.000
<b>(1-13):</b>		<b>11.760.000</b>

” ”

1.	,	800.000
2.	( , , .)	1.490.000
3.		600.000
<b>(1-3):</b>		<b>2.890.000</b>

( ” “ )

1.	4 3 ( )	.	1	8.000.000
2.	(3 )	.	1	2.500.000
3.	( 4x4) -		1	2.500.000
4.		-	-	1.200.000
<b>(1-4):</b>				<b>14.200.000</b>

2021.  
312SE“ ( 2008. ), ” “ ( ”  
1998. ) 4x4 ( 2002. ).

” ”

1.	( 250W 400W)	1.000.000
2.	( ) P=350 <sup>2</sup>	1.000.000
3.	, ” ” 7	600.000
4.		500.000
5.	( )	300.000
<b>(1-5):</b>		<b>3.400.000</b>

1.	” “	3.200.000
2.	2021. ( , )	16.000.000
3.		2.700.000
4.		1.500.000
5.		1.200.000
6.		1.000.000
7.		990.000
8.		1.190.000
9.	. ( , , )	900.000
<b>(1-9):</b>		<b>28.680.000</b>
		<b>60.930.000</b>

:

.

## VII

COVID-19,

2020.

2020.

,



, )  
)  
2021. .  
30.000.000,00 ,  
. ,  
.

31.12.2020.

000

			31.12.2020.	( ) 31.12.2020.
0	.	0001		
	(0003+0010+0019+0024+0034)	0002	522.432	527.553
1	<b>I.</b> (0004+0005+0006+0007+0008+0009)	0003	7.729	7.048
010 019	1.	0004		
011, 012 019	2.	0005	229	225
013 019	3.	0006		
014 019	4.	0007	7.500	6.823
015 019	5.	0008	0	
016 019	6.	0009		
2	<b>II.</b> JE (0011 + 0012 + 0013 + 0014 + 0015 + 0016 + 0017 + 0018)	0010	514.703	519.905
020, 021 029	1.	0011	6.585	5.959
022 029	2.	0012	260.856	264.071
023 029	3.	0013	89.018	95.473
024 029	4.	0014		
025 029	5.	0015	16.746	120
026 029	6.	0016	132.001	131.267
027 029	7.	0017	9.497	23.015
028 029	8.	0018		
3	<b>III.</b> (0020 + 0021 + 0022 + 0023)	0019	0	0
030, 031 039	1.	0020		
032 039	2.	0021		
037 039	3.	0022		
038 039	4.	0023		
04. 047	<b>IV.</b> 0025 + 0026 + 0027 + 0028 + 0029 + 0030 + 0031 + 0032 + 0033)	0024	0	600
040 049	1.	0025		
041 049	2.	0026		
042 049	3.	0027		
043, 044 049	4.	0028		
043, 044 049	5.	0029		
045 049	6.	0030		600
045 049	7.	0031		
046 049	8.	0032		
048 049	9.	0033		
5	<b>V.</b> (0035 + 0036 + 0037 + 0038 + 0039 + 0040 + 0041)	0034	0	0
050 059	1.	0035		
051 059	2.	0036		
052 059	3.	0037		
053 059	4.	0038		
054 059	5.	0039		
055 059	6.	0040		
056 059	7.	0041		
288	.	0042	3.010	8.595
	(0044 + 0051 + 0059 + 0060 + 0061 + 0062 + 0068 + 0069 + 0070)	0043	65.147	55.874
1	<b>I.</b> (0045 + 0046 + 0047 + 0048 + 0049 + 0050)	0044	30.000	30.109

			31.12.2020.	( ) 31.12.2020.	
10	1.		0045	30.000	30.000
11	2.		0046		
12	3.		0047		
13	4.		0048		
14	5.		0049		
15	6.		0050		109
	<b>II.</b>	<b>(0052 + 0053 + 0054 + 0055 + 0056 + 0057 + 0058)</b>	0051	19.500	19.387
200 209	1.	-	0052		
201 209	2.	-	0053		
202 209	3.	-	0054		
203 209	4.	-	0055		
204 209	5.		0056	19.500	19.387
205 209	6.		0057		
206 209	7.		0058		
<b>21</b>	<b>III.</b>		0059	100	121
<b>22</b>	<b>IV.</b>		0060	3.500	4.933
<b>236</b>	<b>V.</b>		0061		
<b>23 236 237</b>	<b>VI.</b>	<b>(0063 + 0064 + 0065 + 0066 + 0067)</b>	0062	700	0
230 239	1.	-	0063		
231 239	2.	-	0064		
232 239	3.		0065	700	
233 239	4.		0066		
234, 235, 238 239	5.		0067		
<b>24</b>	<b>VII.</b>		0068	10.647	200
<b>27</b>	<b>VIII.</b>		0069	0	0
<b>28 288</b>	<b>IX.</b>		0070	700	1.124
	.	=	0071	590.589	592.022
<b>88</b>	.		0072		
	.	<b>(0402 + 0411 - 0412 + 0413 + 0414 + 0415 - 0416 + 0417 + 0420 - 0421) = (0071 - 0424 - 0441 - 0442)</b>	0401	370.821	369.086
<b>30</b>	<b>I.</b>	<b>(0403 + 0404 + 0405 + 0406 + 0407 + 0408 + 0409 + 0410)</b>	0402	67.728	67.728
300	1.		0403		
301	2.		0404		
302	3.		0405		
303	4.		0406	67.728	67.728
304	5.		0407		
305	6.		0408		
306	7.		0409		
309	8.		0410		
<b>31</b>	<b>II.</b>		0411		
<b>047 237</b>	<b>III.</b>		0412		
<b>32</b>	<b>IV.</b>		0413		
<b>330</b>	<b>V.</b>		0414	57.059	58.589
<b>33 330</b>	<b>VI.</b>	<b>( 33 330)</b>	0415		
<b>33 330</b>	<b>VII.</b>	<b>( 33 330)</b>	0416		
<b>34</b>	<b>VIII.</b>	<b>(0418 + 0419)</b>	0417	246.034	242.769

			31.12.2020.	( ) 31.12.2020.
340	1.	0418	244.017	242.431
341	2.	0419	2.017	338
	<b>IX.</b>	0420		
<b>35</b>	<b>X. (0422 + 0423)</b>	0421	0	0
350	1.	0422		
351	2.	0423		
	. <b>(0425 + 0432)</b>	0424	0	0
<b>40</b>	<b>X. (0426 + 0427 + 0428 + 0429 + 0430 + 0431)</b>	0425	0	0
400	1.	0426		
401	2.	0427		
403	3.	0428		
404	4.	0429		
405	5.	0430		
402 409	6.	0431		
<b>41</b>	<b>II. (0433 + 0434 + 0435 + 0436 + 0437 + 0438 + 0439 + 0440)</b>	0432	0	0
410	1.	0433		
411	2.	0434		
412	3.	0435		
413	4.	0436		
414	5.	0437	0	0
415	6.	0438		
416	7.	0439		
419	8.	0440		
<b>498</b>	.	0441		
<b>42 49 ( 498)</b>	. <b>(0443 + 0450 + 0451 + 0459 + 0460 + 0461 + 0462)</b>	0442	219.768	222.936
<b>42</b>	<b>I. (0444 + 0445 + 0446 + 0447 + 0448 + 0449)</b>	0443	0	0
420	1.	0444		
421	2.	0445		
422	3.	0446		
423	4.	0447		
427	5.	0448		
424, 425, 426 429	6.	0449	0	
<b>430</b>	<b>II.</b>	0450		
<b>43 430</b>	<b>III. (0452 + 0453 + 0454 + 0455 + 0456 + 0457 + 0458)</b>	0451	8.000	11.128
431	1. –	0452		
432	2. –	0453		
433	3. –	0454		
434	4. –	0455		
435	5.	0456	8.000	11.123
436	6.	0457		5
439	7.	0458		
<b>44, 45 46</b>	<b>IV.</b>	0459	13.670	13.533
<b>47</b>	<b>V.</b>	0460	2.800	3.397
<b>48</b>	<b>VI.</b>	0461	620	200
<b>49 498</b>	<b>VII.</b>	0462	194.678	194.678
	. <b>(0412 + 0416 + 0421 – 0420 – 0417 – 0415 – 0414 – 0428 + 0441 – 0402) 0</b>	0463		
	. <b>(0424 + 0442 + 0441 + 0401 – 0463) 0</b>	0464	590.589	592.022

			31.12.2020.	( ) 31.12.2020.
89	.	0465		

01.01 - 31.12.2020.

000

		AO	01.01-31.12.2020.	( ) 01.01- 31.12.2020.	
60 65, 62 63	.	(1002 + 1009 + 1016 + 1017)	1001	351.828	304.484
60	I.	(1003 + 1004 + 1005 + 1006 + 1007+ 1008)	1002	0	0
600	1.		1003		
601	2.		1004		
602	3.		1005		
603	4.		1006		
604	5.		1007		
605	6.		1008		
61	II. (1010 + 1011 + 1012 + 1013 + 1014 + 1015)		1009	344.085	297.498
610	1.		1010		
611	2.		1011		
612	3.		1012		
613	4.		1013		
614	5.		1014	344.085	297.498
615	6.		1015		
64	III.	,	1016	7.193	6.518
65	IV.		1017	550	468
50 55, 62 63	.	(1019 – 1020 – 1021 + 1022 + 1023 + 1024 + 1025 + 1026 + 1027 + 1028+ 1029)	1018	345.342	304.575
50	I.		1019		
62	II.		1020		
630	III.		1021		
631	IV.		1022		
51 513	V.		1023	24.500	18.607
513	VI.		1024	32.300	25.000
52	VII.	,	1025	182.192	169.526
53	VIII.		1026	31.250	20.472
540	IX.		1027	32.000	34.000
541 549	X.		1028		
55	XI.		1029	43.100	36.970
	.	(1001 – 1018) 0	1030	6.486	
	.	(1018 – 1001) 0	1031		91
66	.	(1033 + 1038 + 1039)	1032	200	149
66, 662, 663 664	I.	(1034 + 1035 + 1036 + 1037)	1033	100	0
660	1.		1034		
661	2.		1035		

		AO	01.01-31.12.2020.	( ) 01.01- 31.12.2020.
665	3.	1036		
669	4.	1037	100	0
662	II. ( )	1038	100	149
663 664	III. ( )	1039		0
56	. (1041 + 1046 + 1047)	1040	1.010	476
56, 562, 563 564	I. (1042 + 1043 + 1044 + 1045)	1041	0	0
560	1.	1042		
561	2.	1043		
565	3.	1044		
566 569	4.	1045	0	0
562	II. ( )	1046	1.000	476
563 564	III. ( )	1047	10	0
	. (1032 – 1040)	1048		
	. (1040 – 1032)	1049	810	327
683 685	.	1050	500	1.005
583 585	.	1051	150	0
67 68, 683 685	.	1052	1.812	1.470
57 58, 583 585	.	1053	4.000	1.684
	. (1030 – 1031 + 1048 – 1049 + 1050 – 1051 + 1052 – 1053)	1054	3.838	373
	. (1031 – 1030 + 1049 – 1048 + 1051 – 1050 + 1053 – 1052)	1055		
69-59	.	1056	300	25
59-69	.	1057	0	
	. (1054 – 1055 + 1056 – 1057)	1058	4.138	398
	. (1055 – 1054 + 1057 – 1056)	1059		
721	I.	1060	621	60
722	II.	1061	1.500	0
722	III.	1062		
723	.	1063		
	. (1058 – 1059 – 1060 – 1061 + 1062 - 1063)	1064	2.017	338
	. (1059 – 1058 + 1060 + 1061 – 1062 + 1063)	1065		
	I.	1066		
	II.	1067		
	III.	1068		
	IV.	1069		
	V.			
	1.	1070		
	2. ( )	1071		

01.01. 31.12.2020.

000

		( )		
		01.01-31.12.2020.	01.01-31.12.2020.	
.				
<b>I.</b>	<b>( I 3 )</b>	3001	406.379	340.019
1.		3002	397.902	334.712
2.		3003	100	149
3.		3004	8.377	5.158
<b>II.</b>	<b>( I 5 )</b>	3005	379.192	320.095
1.		3006	154.800	116.609
2.		3007	182.192	169.526
3.		3008	1.000	476
4.		3009	2.800	5.494
5.		3010	38.400	27.990
<b>III.</b>	<b>( I-II )</b>	3011	27.187	19.924
<b>IV.</b>	<b>( II-I )</b>	3012		
.				
<b>I.</b>	<b>( I 5 )</b>	3013	907	100
1.	( )	3014		
2.	, , ,	3015	500	
3.	( )	3016	407	100
4.		3017		
5.		3018		
<b>II.</b>	<b>( I 5 )</b>	3019	28.650	35.961
1.	( )	3020		
2.	, , ,	3021	28.650	35.961
3.	( )	3022		
<b>III.</b>	<b>( I-II )</b>	3023		
<b>IV.</b>	<b>( II-I )</b>	3024	27.743	35.861
.				
<b>I.</b>	<b>( I 5 )</b>	3025	0	0
1.		3026		
2.	( )	3027	0	
3.	( )	3028	0	
4.		3029		
5.		3030		
<b>II.</b>	<b>( I 6 )</b>	3031	0	0
1.		3032		
2.	( )	3033	0	
3.	( )	3034		
4.	( )	3035		
5.		3036		
6.		3037		
<b>III.</b>	<b>( I-II )</b>	3038	0	0
<b>IV.</b>	<b>( II-I )</b>	3039	0	0
.	(3001 + 3013 + 3025)	3040	407.286	340.119
.	(3005 + 3019 + 3031)	3041	407.842	356.056
.	(3040 - 3041)	3042		
.	(3041 - 3040)	3043	556	15.937
.		3044	11.213	16.137
.		3045	0	
.		3046	10	



			( )
		<b>01.01-31.12.2020.</b>	<b>01.01-31.12.2020.</b>
(3042 - 3043 + 3044 + 3045 - 3046)	3047	10.647	200

		000			
		2018.	2019.	2020.	2021.
%	%	253.821	366.911	370.821	368.239
		359.947	368.948	369.086	-
		+42%	+1%	0%	-
		-	+3%	0%	0%
%	%	565.254	593.526	590.589	591.745
		587.570	597.784	592.022	-
		+4%	+1%	0%	-
		-	+2%	-1%	0%
%	%	322.620	337.328	351.828	352.218
		281.127	304.866	304.484	-
		-13%	-10%	-13%	-
		-	+8%	0%	16%
%	%	321.071	334.237	345.342	352.756
		277.479	293.160	304.575	-
		-14%	-12%	-12%	-
		-	+6%	+4%	+16%
%	%	1.549	3.091	6.486	-538
		3.648	11.706	-91	-
		+136%	+279%	-101%	-
		-	+221%	-101%	491%
%	%	14.445	7.989	2.017	742
		1.138	4.838	338	-
		-92%	-39%	-83%	-
		-	+325%	-93%	+120%
<b>31.12.</b>	%	164	165	165	165
		187	178	148	-
		+14%	+8%	-10%	-
		-	-5%	-17%	+11%
%	%	46.719	46.436	50.783	53.639
		38.032	39.460	55.448	-
		-19%	-15%	+9%	-
		-	+4%	+41%	-3%
%	%				49.210
					-
		0%	0%	0%	-
		-	0%	0%	0%

: 2020. % , 2021.

	2018.	2019.	2020.	2021.
			( )	
EBITDA	34.170	45.625	-34.138	-31.059
ROA	0	1	0	0
ROE	0	1	0	0
	13.668	31.292	19.924	44.381
/	63	62	60	61
	30	29	25	23
%	59	52	56	53

000

	31.12.2018.	31.12.2019.	31.12.2020.	31.12.2021.
	0	0	0	0

000

	2018.	2019.	2020.	2021.
				-
				-
	36.100	36.150	29.500	32.000
	22.622	30.804	27.794	-
	22.622	30.804	27.794	-
	36.100	36.150	29.500	
	22.622	30.804	27.794	-
	22.622	30.804	27.794	-

:

**EBITDA** (Earnings before Interest, Taxes, Depreciation and Amortization)

ROA (Return on Assets) -  $\frac{\text{EBITDA}}{\text{Assets}}$  \*100

ROE (Return on equity) -  $\frac{\text{EBITDA}}{\text{Equity}}$  \*100

$\frac{\text{EBITDA}}{\text{Assets}}$  \*100.

$\frac{\text{EBITDA}}{\text{Equity}}$  \*100.

% -  $\frac{\text{EBITDA}}{\text{Assets}}$  \*100

31.12.2021.

000

1	2	3	31.03.2021.	30.06.2021.	30.09.2021.	31.12.2021.
			4	5	6	7
0	.	0001				
	(0003+0010+0019+0024+0034)	0002	531.903	537.586	536.257	532.390
1	I. (0004+0005+0006+0007+0008+0009)	0003	6.720	7.800	8.395	8.190
010 019	1.	0004				
011, 012 019	2.	0005	220	400	395	390
013 019	3.	0006				
014 019	4.	0007	6.500	7.400	8.000	7.800
015 019	5.	0008				
016 019	6.	0009				
2	II. JE (0011 + 0012 + 0013 + 0014 + 0015 + 0016 + 0017 + 0018)	0010	524.583	529.186	527.262	524.200
020, 021 029	1.	0011	5.959	5.959	5.959	5.959
022 029	2.	0012	267.000	268.300	268.400	267.500
023 029	3.	0013	97.500	99.565	99.302	98.000
024 029	4.	0014				
025 029	5.	0015	120	120	120	120
026 029	6.	0016	131.004	130.742	130.481	130.221
027 029	7.	0017	23.000	24.500	23.000	22.400
028 029	8.	0018				
3	III. (0020 + 0021 + 0022 + 0023)	0019	0	0	0	0
030, 031 039	1.	0020				
032 039	2.	0021				
037 039	3.	0022				
038 039	4.	0023				
04. 047	IV. (0025 + 0026 + 0027 + 0028 + 0029 + 0030 + 0031 + 0032 + 0033)	0024	600	600	600	0
040 049	1.	0025				
041 049	2.	0026				
042 049	3.	0027				
043, 044 049	4.	0028				
043, 044 049	5.	0029				
045 049	6.	0030	600	600	600	0
045 049	7.	0031				
046 049	8.	0032				
048 049	9.	0033				
5	V. (0035 + 0036 + 0037 + 0038 + 0039 + 0040 + 0041)	0034	0	0	0	0
050 059	1.	0035				
051 059	2.	0036				
052 059	3.	0037				
053 059	4.	0038				
054 059	5.	0039				
055 059	6.	0040				
056 059	7.	0041				
288	.	0042	8.595	8.595	8.595	8.595
	(0044 + 0051 + 0059 + 0060 + 0061 + 0062 + 0068 + 0069 + 0070)	0043	54.220	52.128	53.900	50.760
1	I. (0045 + 0046 + 0047 + 0048 + 0049 + 0050)	0044	31.000	29.650	29.200	28.100
10	1.	0045	31.000	29.500	29.000	28.000
11	2.	0046				

			31.03.2021.	30.06.2021.	30.09.2021.	31.12.2021.	
12	3.	0047					
13	4.	0048					
14	5.	0049					
15	6.	0050	0	150	200	100	
	<b>II.</b> <b>0056 + 0057 + 0058)</b>	<b>(0052 + 0053 + 0054 + 0055 +</b>	<b>0051</b>	<b>20.000</b>	<b>18.958</b>	<b>18.500</b>	<b>17.900</b>
200 209	1. -	0052					
201 209	2. -	0053					
202 209	3. -	0054					
203 209	4. -	0055					
204 209	5.	0056	20.000	18.958	18.500	17.900	
205 209	6.	0057					
206 209	7.	0058					
<b>21</b>	<b>III.</b>	0059	120	130	150	160	
<b>22</b>	<b>IV.</b>	0060	2.100	1.890	2.300	2.100	
<b>236</b>	<b>V.</b>	0061					
<b>23 236 237</b>	<b>VI.</b> <b>0066 + 0067)</b>	<b>(0063 + 0064 + 0065 +</b>	<b>0062</b>	<b>500</b>	<b>500</b>	<b>750</b>	<b>500</b>
230 239	1. -	0063					
231 239	2. -	0064					
232 239	3.	0065	500	500	750	500	
233 239	4.	0066					
234, 235, 238 239	5.	0067					
<b>24</b>	<b>VII.</b>	0068	500	1.000	3.000	2.000	
<b>27</b>	<b>VIII.</b>	0069					
<b>28 288</b>	<b>IX.</b>	0070					
.	=	<b>(0001 + 0002 + 0042 + 0043)</b>	0071	594.718	598.309	598.752	591.745
<b>88</b>	.	0072					
.	<b>(0402 + 0411 - 0412 + 0413 + 0414 + 0415 - 0416 + 0417 + 0420 -</b>	0401	376.780	377.147	375.778	368.239	
<b>30</b>	<b>0421)(0071 - 0424 - 0441 - 0442)</b> <b>I.</b> <b>(0403 + 0404 + 0405 + 0406 + 0407 + 0408 + 0409 +</b>	<b>0410)</b>	0402	67.728	67.728	67.728	67.728
300	1.	0403					
301	2.	0404					
302	3.	0405					
303	4.	0406	67.728	67.728	67.728	67.728	
304	5.	0407					
305	6.	0408					
306	7.	0409					
309	8.	0410					
<b>31</b>	<b>II.</b>	0411					
<b>047 237</b>	<b>III.</b>	0412					
<b>32</b>	<b>IV.</b>	0413					
<b>330</b>	<b>V.</b>	0414	57.000	57.000	57.000	57.000	
<b>33 330</b>	<b>VI.</b> <b>( 33 330)</b>	0415					
<b>33 330</b>	<b>VII.</b> <b>( 33 330)</b>	0416					
<b>34</b>	<b>VIII.</b> <b>(0418 + 0419)</b>	0417	252.052	252.419	251.050	243.511	
340	1.	0418	242.769	242.769	242.769	242.769	
341	2.	0419	9.283	9.650	8.281	742	
	<b>IX.</b>	0420					
<b>35</b>	<b>X.</b> <b>(0422 + 0423)</b>	0421	0	0	0	0	

			31.03.2021.	30.06.2021.	30.09.2021.	31.12.2021.	
350	1.	0422					
351	2.	0423					
	.	(0425 + 0432)	0424	0	0	0	0
<b>40</b>	<b>X.</b>	(0426 + 0427 + 0428 + 0429 + 0430 + 0431)	0425	0	0	0	0
400	1.	0426					
401	2.	0427					
403	3.	0428					
404	4.	0429					
405	5.	0430					
402 409	6.	0431					
<b>41</b>	<b>II.</b>	(0433 + 0434 + 0435 + 0436 + 0437 + 0438 + 0439 + 0440)	0432	0	0	0	0
410	1.	0433					
411	2.	0434					
412	3.	0435					
413	4.	0436					
414	5.	0437					
415	6.	0438					
416	7.	0439					
419	8.	0440					
<b>498</b>	.	0441					
<b>42 49 ( 498)</b>	.	(0443 + 0450 + 0451 + 0459 + 0460 + 0461 + 0462)	0442	217.938	221.162	222.974	223.506
<b>42</b>	<b>I.</b>	(0444 + 0445 + 0446 + 0447 + 0448 + 0449)	0443	0	0	0	0
420	1.	0444					
421	2.	0445					
422	3.	0446					
423	4.	0447					
427	5.	0448					
424, 425, 426 429	6.	0449					
<b>430</b>	<b>II.</b>		0450				
<b>43 430</b>	<b>III.</b>	(0452 + 0453 + 0454 + 0455 + 0456 + 0457 + 0458)	0451	8.896	11.082	12.950	14.107
431	1.	–	0452				
432	2.	–	0453				
433	3.	–	0454				
434	4.	–	0455				
435	5.		0456	8.566	11.082	12.950	14.107
436	6.		0457				
439	7.		0458				
<b>44, 45 46</b>	<b>IV.</b>		0459	13.578	14.377	14.763	14.989
<b>47</b>	<b>V.</b>		0460	2.956	3.500	3.300	3.780
<b>48</b>	<b>VI.</b>		0461	2.008	1.703	1.461	130
<b>49 498</b>	<b>VII.</b>		0462	190.500	190.500	190.500	190.500
	.	(0412 + 0416 + 0421 – 0420 – 0417 – 0415040114040418040211007402) 0	0463				
	.	(0424 + 0442 + 0441 + 0401 – 0463) 0	0464	594.718	598.309	598.752	591.745
<b>89</b>	.		0465				

01.01 - 31.12.2021.

000

1	2	AO				
			01.01-31.03.2021.	01.01-30.06.2021.	01.01-30.09.2021.	01.01-31.12.2021.
3	4	5	6	7		
60 65, 62 63	(1002 + 1009 + 1016 + 1017)	1001	84.160	173.013	260.769	352.218
60	I. (1003 + 1004 + 1005 + 1006 + 1007 + 1008)	1002	0	0	0	0
600	1.	1003				
601	2.	1004				
602	3.	1005				
603	4.	1006				
604	5.	1007				
605	6.	1008				
61	II. (1010 + 1011 + 1012 + 1013 + 1014 + 1015)	1009	84.000	172.193	258.289	344.385
610	1.	1010				
611	2.	1011				
612	3.	1012				
613	4.	1013				
614	5.	1014	84.000	172.193	258.289	344.385
615	6.	1015				
64	III.	1016	0	500	2.000	7.193
65	IV.	1017	160	320	480	640
50 55, 62 63	(1019 - 1020 - 1021 + 1022 + 1023 + 1024 + 1025 + 1026 + 1027 + 1028 + 1029)	1018	72.484	161.110	249.751	352.756
50	I.	1019				
62	II.	1020				
630	III.	1021				
631	IV.	1022				
51 513	V.	1023	7.680	15.360	23.040	30.720
513	VI.	1024	8.200	16.400	24.600	32.800
52	VII.	1025	30.794	77.730	124.681	185.996
53	VIII.	1026	6.560	13.120	19.680	26.240
540	IX.	1027	7.750	15.500	23.250	31.000
541 549	X.	1028				
55	XI.	1029	11.500	23.000	34.500	46.000
	(1001 - 1018) 0	1030	11.676	11.903	11.018	
	(1018 - 1001) 0	1031				538
66	(1033 + 1038 + 1039)	1032	75	150	225	300
66, 662, 663 664	I. (1034 + 1035 + 1036 + 1037)	1033	25	50	75	100
660	1.	1034				
661	2.	1035				
665	3.	1036				
669	4.	1037	25	50	75	100
662	II. ( )	1038	50	100	150	200
663 664	III. ( )	1039				
56	(1041 + 1046 + 1047)	1040	190	400	601	801
56, 562, 563 564	I. (1042 + 1043 + 1044 + 1045)	1041	50	100	200	250
560	1.	1042				
561	2.	1043	50	100	200	250
565	3.	1044				

		AO				
			01.01-31.03.2021.	01.01-30.06.2021.	01.01-30.09.2021.	01.01-31.12.2021.
566 569	4.	1045				
562	II. ( )	1046	140	300	400	550
563 564	III. ( )	1047	0	0	1	1
	. (1032 - 1040)	1048				
	. (1040 - 1032)	1049	115	250	376	501
683 685	.	1050				3.000
583 585	.	1051				
67 68, 683	.	1052	490	1.000	1.300	1.961
57 58, 583	.	1053	760	1.300	2.200	3.050
	(1030 - 1031 + 1048 - 1049 + 1050 - 1051 + 1052 - 1053)	1054	11.291	11.353	9.742	872
	(1031 - 1030 + 1049 - 1048 + 1051 - 1050 + 1053 - 1052)	1055				
69-59	.	1056				
59-69	.	1057				
	. (1054 - 1055 + 1056 - 1057)	1058	11.291	11.353	9.742	872
	. (1055 - 1054 + 1057 - 1056)	1059				
	.					
721	I.	1060	2.008	1.703	1.461	130
722	II.	1061				
722	III.	1062				
723	.	1063				
	. (1058 - 1059 - 1060 - 1061 + 1062 - 1063)	1064	9.283	9.650	8.281	742
	. (1059 - 1058 + 1060 + 1061 - 1062 + 1063)	1065				
	I.	1066				
	II.	1067				
	III.	1068				
	IV.	1069				
	V.					
	1.	1070				
	2. ( )	1071				



01.01. 31.12.2021.

000

		01.01-31.03.2021.	01.01-30.06.2021.	01.01-30.09.2021.	01.01-31.12.2021.	
.						
<b>I.</b>	<b>(1 3)</b>	3001	88.260	192.400	299.301	402.717
1.		3002	84.652	187.287	292.513	386.740
2.		3003	50	100	150	200
3.		3004	3.558	5.013	6.638	15.777
<b>II.</b>	<b>(1 5)</b>	3005	80.950	165.510	261.401	358.336
1.		3006	39.000	67.880	108.820	135.760
2.		3007	30.794	77.730	124.681	185.996
3.		3008	200	400	600	800
4.		3009	2.956	3.500	3.300	3.780
5.		3010	8.000	16.000	24.000	32.000
<b>III.</b>	<b>(I-II)</b>	3011	7.310	26.890	37.900	44.381
<b>IV.</b>	<b>(II-I)</b>	3012				
.						
<b>I.</b>	<b>(1 5)</b>	3013	0	0	0	0
1.	( )	3014				
2.		3015				
3.	( )	3016				
4.		3017				
5.		3018				
<b>II.</b>	<b>(1 3)</b>	3019	7.010	26.090	35.100	42.580
1.	( )	3020				
2.		3021	7.010	26.090	35.100	42.080
3.	( )	3022				500
<b>III.</b>	<b>(I-II)</b>	3023				
<b>IV.</b>	<b>(II-I)</b>	3024	7.010	26.090	35.100	42.580
.						
<b>I.</b>	<b>(1 5)</b>	3025	0	0	0	0
1.		3026				
2.	( )	3027				
3.	( )	3028				
4.		3029				
5.		3030				
<b>II.</b>	<b>(1 6)</b>	3031	0	0	0	0
1.		3032				
2.	( )	3033				
3.	( )	3034				
4.	( )	3035				
5.		3036				
6.		3037				
<b>III.</b>	<b>(I-II)</b>	3038	0	0	0	0
<b>IV.</b>	<b>(II-I)</b>	3039	0	0	0	0
.	(3001 + 3013 + 3025)	3040	88.260	192.400	299.301	402.717
.	(3005 + 3019 + 3031)	3041	87.960	191.600	296.501	400.916
.	(3040 - 3041)	3042	300	800	2.800	1.801
.	(3041 - 3040)	3043				
.		3044	200	200	200	200
.		3045				
.		3046				1
.	(3042 - 3043 + 3044 + 3045 - 3046)	3047	500	1.000	3.000	2.000

01.01-31.12.2020.					
			( )		( )
	1	2	3	4 (2-3)	5
*	<b>29.500.000</b>	<b>27.794.000</b>	<b>27.794.000</b>	0	
	29.500.000	27.794.000	27.794.000	0	

01.01-31.12.2021.				
	01.01. 31.03.	01.01. 30.06.	01.01. 30.09.	01.01. 31.12.
*	6.000.000	14.500.000	25.000.000	32.000.000
	6.000.000	14.500.000	25.000.000	32.000.000

\*

( . , ).

		01.01-31.12.2020.	( ) 01.01-31.12.2020.	01.01-31.03.2021.	01.01-30.06.2021.	01.01-30.09.2021.	01.01-31.12.2021.
1.	( )	100.550.779	98.476.820	16.782.054	43.605.932	70.438.712	106.206.852
2.	1 ( )	139.100.933	136.231.840	23.216.125	60.324.006	97.444.204	146.925.488
3.	2 ( )	164.000.000	158.301.398	26.977.137	70.096.495	113.230.165	170.727.417
4.	- *	165	148	154	159	164	165
4.1.	-	150	136	141	145	149	150
4.2.	-	15	12	13	14	15	15
5		1.600.000	520.000	150.000	250.000	450.000	520.000
6	*	8	2	2	2	2	2
7							
8	*						
9		3.000.000	2.325.000	0	1.000.000	1.800.000	3.000.000
10	*	20	18	0	12	20	20
11							
12	*						
13							
14	*						
15		1.044.304	1.044.304	174.051	435.127	696.200	1.044.304
16	*	4	4	4	4	4	4
17							
18	*						
19		1.700.000	590.000	167.000	416.665	666.664	1.000.000
20		1.100.000	698.000	250.000	500.000	750.000	1.000.000
21		700.000	476.737	250.000	420.000	550.000	700.000
22		2.231.280	1.031.157	300.000	600.000	1.300.000	1.897.000
23		9	7	1	2	5	7
24		3.016.280	3.032.943	0	678.825	1.551.600	2.521.357
25		17	17	0	3	7	12
26							
27		3.000.000	1.405.998	700.000	1.500.000	2.200.000	3.000.000
28							
29		800.000	100.000	70.000	150.000	200.000	250.000

/

31.12.2020.

	/					
1		20	21	19	19	2
2		13	24	24	24	2
3		12	27	24	24	3
4		14	43	37	37	2
5		9	34	32	32	3
	:	68	149	136	136	12

				/	
		31.12.2020.	31.12.2021.	31.12.2020.	31.12.2021.
1		16	16	3	3
2		6	7	3	3
3		1	1	3	3
4		35	45	3	3
5		41	43	3	3
6		35	36	3	3
7		2	2	3	3
		136	150	21	21

				31.12.2020.	31.12.2021.
1		<b>30</b>		/	2
2		<b>30 40</b>		17	20
3		<b>40 50</b>		51	54
4		<b>50 60</b>		56	59
5		<b>60</b>		12	15
				136	150
				48,00	48,00

				/	
		31.12.2020.	31.12.2021.	31.12.2020.	31.12.2021.
1		99	107	2	2
2		37	43	1	1
		136	150	3	3

				31.12.2020.	31.12.2021.
1		<b>5</b>		/	/
2		<b>5 10</b>		8	12
3		<b>10 15</b>		15	16
4		<b>15 20</b>		22	29
5		<b>20 25</b>		32	35
6		<b>25 30</b>		21	19
7		<b>30 35</b>		28	28
8		<b>35</b>		10	11
				136	150

..	/		..	/	
	31.12.2020. *	136		30.06.2021.	145
	01.01.-31.03.2021.	/		01.07.-30.09.2021.	/
	01.01.-31.03.2021.	5	1		
1	-	1	2		
2	-	1	3		
3	-	2	4		
4	-	1		01.07.-30.09.2021.	4
			1	-	2
			2	-	2
	31.03.2021.	141		30.09.2021.	149
..	/		..	/	
	31.03.2021.	141		30.09.2021.	
	01.04.-30.06.2021.	/		01.10.-31.12.2021.	1
1			1	-	1
2			2		
3			3		
4			4		
	01.04.-30.06.2021.	4		01.10.-31.12.2021.	
1	-	2	1	-	1
2	-	2	2		
	30.06.2021.	145		31.12.2021.	150

2020. \*- 1

2020.				**								
<b>I</b>	164	11.798.624	71.943	164	11.798.624	71.943						
<b>II</b>	154	10.428.371	67.717	154	10.428.371	67.717						
<b>III</b>	160	11.248.313	70.302	160	11.248.313	70.302						
<b>IV</b>	160	11.511.832	71.949	160	11.511.832	71.949						
<b>V</b>	164	11.337.661	69.132	164	11.337.661	69.132						
<b>VI</b>	163	11.564.431	70.947	163	11.564.431	70.947						
<b>VII</b>	164	11.730.503	71.527	164	11.730.503	71.527						
<b>VIII</b>	162	11.174.595	68.979	162	11.174.595	68.979						
<b>IX</b>	159	11.317.079	71.177	159	11.317.079	71.177						
<b>X</b>	158	11.426.877	72.322	158	11.426.877	72.322						
<b>XI</b>	156	11.113.532	71.241	156	11.113.532	71.241						
<b>XII</b>	157	11.730.503	74.717	157	11.730.503	74.717						
	1.921	136.382.320	851.952	1.921	136.382.320	851.952						
	160	11.365.193	70.996	160	11.365.193	70.996						

\*

2020.

2019.

\*\*

2021. - 1

2021.				*								
<b>I</b>	170	11.834.863	69.617	170	11.834.863	69.617						
<b>II</b>	170	11.381.262	66.949	170	11.381.262	66.949						
<b>III</b>	170	12.899.620	75.880	170	12.899.620	75.880						
<b>IV</b>	170	12.373.398	72.785	170	12.373.398	72.785						
<b>V</b>	170	11.834.863	69.617	170	11.834.863	69.617						
<b>VI</b>	170	12.373.398	72.785	170	12.373.398	72.785						
<b>VII</b>	170	12.373.398	72.785	170	12.373.398	72.785						
<b>VIII</b>	170	12.373.398	72.785	170	12.373.398	72.785						
<b>IX</b>	170	12.373.398	72.785	170	12.373.398	72.785						
<b>X</b>	170	11.834.863	69.617	170	11.834.863	69.617						
<b>XI</b>	170	12.373.398	72.785	170	12.373.398	72.785						
<b>XII</b>	170	12.899.620	75.880	170	12.899.620	75.880						
	2.040	146.925.479	864.268	2.040	146.925.479	864.268						
	170	12.243.790	72.022	170	12.243.790	72.022						

\*

2021.

2020.

2021.	*											
<b>I</b>	170	13.752.111	80.895	170	13.752.111	80.895						
<b>II</b>	170	13.225.026	77.794	170	13.225.026	77.794						
<b>III</b>	170	14.989.358	88.173	170	14.989.358	88.173						
<b>IV</b>	170	14.377.889	84.576	170	14.377.889	84.576						
<b>V</b>	170	13.752.111	80.895	170	13.752.111	80.895						
<b>VI</b>	170	14.377.889	84.576	170	14.377.889	84.576						
<b>VII</b>	170	14.377.889	84.576	170	14.377.889	84.576						
<b>VIII</b>	170	14.377.889	84.576	170	14.377.889	84.576						
<b>IX</b>	170	14.377.889	84.576	170	14.377.889	84.576						
<b>X</b>	170	13.752.111	80.895	170	13.752.111	80.895						
<b>XI</b>	170	14.377.889	84.576	170	14.377.889	84.576						
<b>XII</b>	170	14.989.358	88.173	170	14.989.358	88.173						
	2.040	170.727.409	1.004.279	2.040	170.727.409	1.004.279						
	170	14.227.284	83.690	170	14.227.284	83.690						

\* 2021.

2020.



		2020.		2021.	
		1		1	
		57.864	42.192	59.021	43.036
		100.261	71.913	102.266	73.351
		114.646	81.997	116.939	83.637
		144.914	103.145	147.812	105.208

/

	/ - 2020.				/ - 2021.			
	1+(2*3)	1	2	3	1+(2*3)	1	2	3
I	47.000	17.000	15.000	2	47.000	17.000	15.000	2
II	47.000	17.000	15.000	2	47.000	17.000	15.000	2
III	47.000	17.000	15.000	2	47.000	17.000	15.000	2
IV	47.000	17.000	15.000	2	47.000	17.000	15.000	2
V	47.000	17.000	15.000	2	47.000	17.000	15.000	2
VI	47.000	17.000	15.000	2	47.000	17.000	15.000	2
VII	47.000	17.000	15.000	2	47.000	17.000	15.000	2
VIII	47.000	17.000	15.000	2	47.000	17.000	15.000	2
IX	47.000	17.000	15.000	2	47.000	17.000	15.000	2
X	47.000	17.000	15.000	2	47.000	17.000	15.000	2
XI	47.000	17.000	15.000	2	47.000	17.000	15.000	2
XII	47.000	17.000	15.000	2	47.000	17.000	15.000	2
	564.000	204.000	180.000	24	564.000	204.000	180.000	24
	47.000	17.000	15.000	2	47.000	17.000	15.000	2

/

	/ - 2020.				/ - 2021.			
	1+(2*3)	1	2	3	1+(2*3)	1	2	3
I	74.367	26.899	23.734	2	74.367	26.899	23.734	2
II	74.367	26.899	23.734	2	74.367	26.899	23.734	2
III	74.367	26.899	23.734	2	74.367	26.899	23.734	2
IV	74.367	26.899	23.734	2	74.367	26.899	23.734	2
V	74.367	26.899	23.734	2	74.367	26.899	23.734	2
VI	74.367	26.899	23.734	2	74.367	26.899	23.734	2
VII	74.367	26.899	23.734	2	74.367	26.899	23.734	2
VIII	74.367	26.899	23.734	2	74.367	26.899	23.734	2
IX	74.367	26.899	23.734	2	74.367	26.899	23.734	2
X	74.367	26.899	23.734	2	74.367	26.899	23.734	2
XI	74.367	26.899	23.734	2	74.367	26.899	23.734	2
XII	74.367	26.899	23.734	2	74.367	26.899	23.734	2
	892.404	322.788	284.808	24	892.404	322.788	284.808	24
	74.367	26.899	23.734	2	74.367	26.899	23.734	2



	/		/	31.12.2020.	31.12.2020.			(Grace period)				2021.		31.12.2021.	31.12.2021.
				0	0					3,70%		30.000.000	1.110.000	0	0
.....															
.....															
.....															
.....															
.....															
.....															
.....															
.....															
.....															
.....															
.....															
.....															
												30.000.000	1.110.000	0	0

		( ) 2020.	01.01-31.03.2021.	01.01-30.06.2021.	01.01-30.09.2021.	01.01-31.12.2021.
1		751.456	3.000.000			
2		587.439	1.800.000			
3		497.312	3.000.000			
4		1.309.511		6.000.000		
5		974.826		1.440.000		
6		203.500		2.400.000		
7		4.408.398		18.000.000		
8		813.240		3.600.000		
9		0		9.600.000		
10		0		3.000.000		
11		808.952		6.000.000		
12		1.800.000		4.560.000		
13		0		1.440.000		
14		3.561.044			16.800.000	
15		0			3.000.000	
16		1.213.507				1.800.000
17		8.549.260				9.720.000
18		0			3.240.000	
19		198.840	600.000			
20	( )	152.968	780.000			
21		71.801	360.000			
22		0	600.000			
23		205.550	600.000			
24		90.900		360.000		
25		0		1.188.000		
26		88.288		600.000		
27		192.320		480.000		
28		391.126		600.000		
29		164.544		600.000		
30		0				600.000
31		0		480.000		
32		0		720.000		
33		500.000				900.000
34		0		360.000		
35		500.000		600.000		
36		0		720.000		
37		1.000.000			1.198.000	
38		272.127			1.188.000	
39		980.000	840.000			
40		4.780.000				
41		3.400.000				
42		1.915.400				
43		10.380.000				
44		0				
45		0				

46		81.200				
47		40.000				
48	3" 4"	0				
49	( )	0				
50	( )	0				
51		0				
52		0				
...						
		50.883.509	11.580.000	62.748.000	25.426.000	13.020.000
1		1.178.000	1.800.000			
2		853.401		1.920.000		
3		0		1.200.000		
4		0	360.000			
5		0	360.000			
6		439.720	600.000			
7		161.077	600.000			
8		0		1.188.000		
9		325.922		900.000		
10		0		360.000		
11		0		1.188.000		
12		467.800		1.188.000		
13		0		720.000		
14		0		300.000		
15		0			1.188.000	
16		92.700			600.000	
17		350.000			420.000	
18		76.250		720.000		
19		0			600.000	
20		300.000			360.000	
21		500.000			600.000	
22		135.000		120.000		
23		0		720.000		
24		0		600.000		
25		0		600.000		
26		0		240.000		
27		2.209.170				
28	55111	1.300.000				
29		0				
30	19/21	499.000				
31		80.600				
32		335.000				
33		0				
34		0				
35		38.760				
36		0				
37		0				
38		0				
39		0				
40						
41		0				

42		0				
...						
		9.342.400	3.720.000	11.964.000	3.768.000	0
1		7.731.793		19.200.000		
2		0		3.840.000		
3		0	780.000			
4		0		1.188.000		
...						
		7.731.793	780.000	24.228.000	0	0
= + +		67.957.702	16.080.000	98.940.000	29.194.000	13.020.000

000

					31.12.2020.			2021.				2022.	2023.
								01.01-31.03.2021.	01.01-30.06.2021.	01.01-30.09.2021.	01.01-31.12.2021.		
1	4 3 ( )	2021	2021	8.000			8.000	8.000					
						( )							
							8.000						
2		2021	2021	3.000			3.000	3.000					
						( )							
							3.000						
3		2021	2021	1.200			1.200	1.200					
						( )							
							1.200						
4	4x4	2021	2021	3.000			3.000		3.000				
						( )							
							3.000						
5	( )	2021	2021	2.700			2.700		2.700				
						( )							
							2.700						
6		2021	2021	16.000			16.000	16.000					
						( )							
							16.000						
7		2021	2021	3.200			3.200	3.200					
						( )							
							3.200						
8	( )	2021	2021	500			500	500					
						( )							
							500						
9		2021	2021	990			990	990					
						( )							
							990						
10		2021	2021	650			650	650					
						( )							
							650						
11		2021	2021	400			400	400					
						( )							
							400						
12		2021	2021	600			600	600					
						( )							
							600						
13		2021	2021	990			990	990					
						( )							
							990						
							990						



( )							

						990							
						990			990				
15	( )	2021	2021	990		( )							
						990							
						2.000			2.000				
16		2021	2021	2.000		( )							
						2.000							
						1.500				1.500			
17	-IV	2021	2021	1.500		( )							
						1.500							
						1.000		1.000					
18		2021	2021	1.000		( )							
						1.000							
						300		300					
19		2021	2021	300		( )							
						300							
						500		500					
20		2021	2021	500		( )							
						500							
						700		700					
21	) (	2021	2021	700		( )							
						700							
						49.210	500	38.520	8.690	1.500			

		2020.	( ) 2020.	01.01-31.03.2021.	01.01-30.06.2021.	01.01-30.09.2021.	01.01-31.12.2021.
1.		200.000	200.000	100.000	150.000	150.000	200.000
2.		200.000	200.000	500.000	100.000	150.000	200.000
3.		150.000	150.000	50.000	75.000	100.000	150.000
4.							
5.		1.500.000	1.500.000	350.000	700.000	1.050.000	1.500.000
6.		1.000.000	1.000.000	250.000	250.000	250.000	750.000
7.							



ЈП „Комуналац“ Димитровград

Директор

дипл. менаџер Саша Алексов

*Програм пословања јавног предузећа „Комуналац“ Димитровград за 2021. годину,  
усвојен је на седници Надзорног одбора, дана 30.11.2020. год. (одлука Н.О. бр. 2406-1/20).*

Председник Надзорног одбора  
ЈП „Комуналац“ Димитровград  
Аца Крумски